

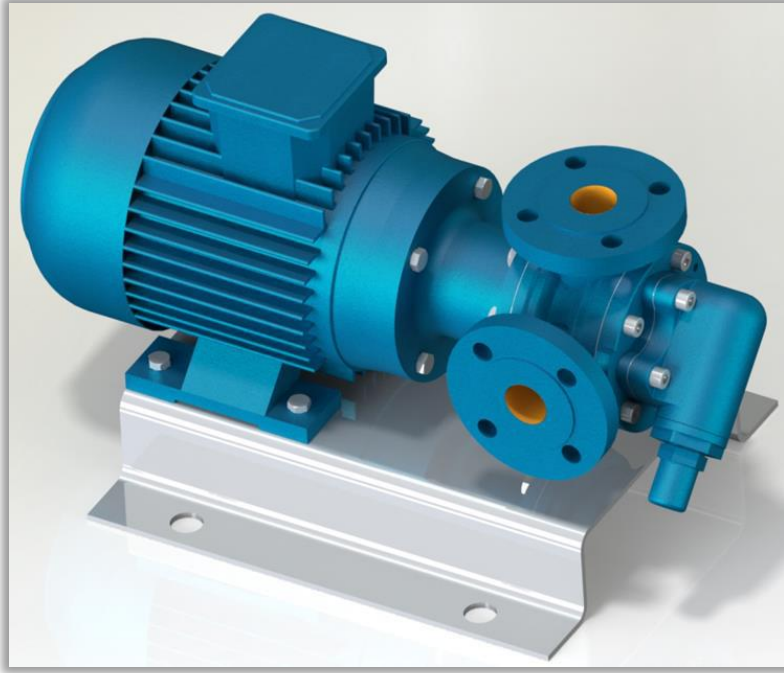

YMB 1" POMPA INTERNAL ECCENTRIC GEAR PUMP



POMPA DEĞERLERİ / PUMP PROPERTIES

Q	: 3 m ³ /h
Hm	:1 ~ 10 Bar
T	:0 ~ 70 °C
n	:1400 d/d
Visc.	:100 ~ 2.500 SSU

KULLANIM ALANLARI

- Fuel Oil Servis Tankları, Gaz Yağı, Mazot Tankerlerinde
- Kağıt ve Boya Sanayinde,
- Küçük çapta kızgın yağ sirkülasyonlarında
- İlaç, kimya ve deterjan sanayinde,
- Gıda Sanayinde.

USE AREAS

- Fuel Oil Service Tanks, Gasoil, Diesel Tankers
- Paper and Paint/dye industry
- Circulation of Hot Oil (limited)
- Medicine, Chemical and Detergent Industry
- Food Industry.

MALZEME SEÇENEKLERİ

- Pompa Gövdesi, Kapaklar : Dökme (pik) demir, çelik döküm, paslanmaz AISI 304 / 316 döküm
- Dişliler : Dökme (pik) demir, çelik döküm, paslanmaz AISI 304 / 316 döküm, sfero döküm
- Yataklar : Snbz 12 bronz, karbon grafit, Silisyum Karbür, Sert Metal Kaplama
- Sızdırmazlık: Mekanik Salmastralı

MATERIAL OPTIONS

- Pump Body, covers : Cast iron, steel cast, stainless AISI 304 / 316 cast.
- Gears : Cast iron, steel cast, stainless AISI 304 / 316 cast, Spheroidal cast iron.
- Bearings: Snbz 12 bronze, carbon graphite, silicon carbide, hard metal coated steel.
- Sealing: Mechanical Seal



YMB 1" POMPA INTERNAL ECCENTRIC GEAR PUMP



İÇTEN EKSANTİK DİŞLİ POMPA ÇALIŞMA PRENSİBİ / WORKING PRINCIPLE OF INTERNAL ECCENTRIC GEAR PUMP

Yıldız Pompa' nın "dişli içinde dişli" prensibinde sadece iki tane hareketli parça vardır. Bütün pozitif deplasmanlı YILDIZ dişli pompalarının güvenilir ve verimli çalışmasının sırrı budur. Sıvının pozitif deplasmanı (yer değiştirmesi) rotor ve avare dişlisinin dişleri arasındaki boşluğun komple dolmasıyla sağlanmaktadır. Bütün dişli pompalarda olduğu gibi, YILDIZ POMPA' da da performansın en üst noktaya çıkmasını sınırlayıcı yegane faktör, pompalanan sıvının diğerlerine göre daha temiz olmasını istemesidir.

Pompa milinin her devrinde emiş ağızı yoluyla belli bir miktar sıvı pompaya girer. Bu sıvı rotor ile avare dişlisi arasındaki boşluğu doldurur. Pompa kapağında bulunan hilal, çıkış ağızına doğru pürüzsüz şekilde hareket eden sıvının akışını ayırır. Kendi dişleri ile hilalin iç yüzeyi arasında sıvı taşıyan avare dişlisi pompa kapağının desteklediği bir mil üzerinde döner. Dişleri arasında sıvı taşıyan rotor dişlisi pompa gövdesi ile hilalin dış yüzeyi arasında hareket eder ve pompa miline bağlıdır.

YILDIZ's simple "gear-within a gear" principle has only two moving parts. It is the secret of dependable, efficient operation of all positive displacement YILDIZ POMPA's PUMPS. The positive displacement of liquid is accomplished by the complete filling of the spaces between the teeth of the rotor and idler gears. The only limiting factor to peak performance in YILDIZ POMPA, as with all rotary pumps, is that the liquid pumped must be comparatively clean.

With every revolution of the pump's shaft, a definite amount of liquid enters the pump through the suction port. This liquid fills the spaces between the teeth of the rotor and the idler. The crescent on the pump head splits the flow of liquid as it moves smoothly towards the discharge port. The idler gear, which carries the liquid between its teeth and the inside surface of the crescent is connected to pump cover. On the otherhand, rotor gear which is rotated directly with pump shaft delivers the liquid between gear teeth and crescent's souter surface.

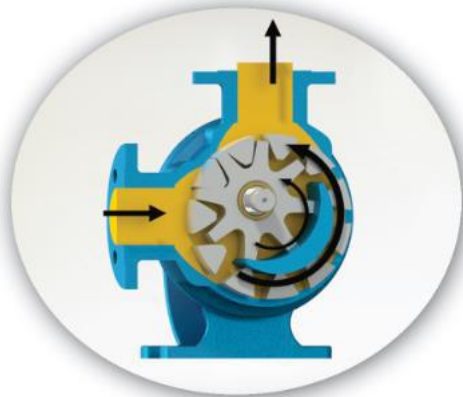
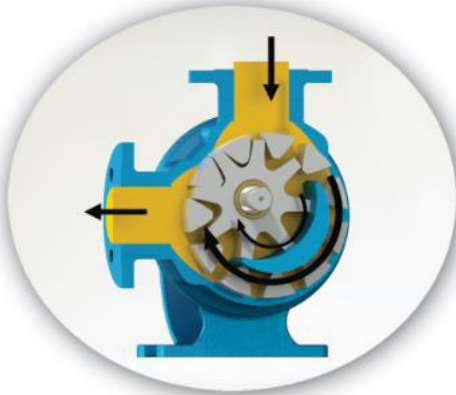

YMB 1" POMPA INTERNAL ECCENTRIC GEAR PUMP



Yandaki renkli kısım sıvının pompa gövdesindeki emiş ağızı alanına, rotor dişlisi ve avare dişlisi dişleri arasındaki dişli boşlukları alanına girişini gösterir. İki siyah ok pompanın dönüş ve sıvının ilerleyişini gösterir.

The yellow colored portion at side indicates the liquid as it enters the suction port area of the casing and the area between the rotor teeth and corresponding concave area between the idler teeth. The two black arrows indicate the pump rotation and progress of the liquid.



"Dişli içinde dişli" prensibinde çalışan dişliler ile pompa içinde sıvının ilerleyişine dikkat edin. Aynı zamanda, pompa kapağı üzerindeki hilal şeklinin sıvıyı nasıl böldüğüne ve emiş ile boşaltma ağızları arasında bir keçe (conta) gibi vazife gördüğüne dikkat ediniz.

Notice the progress of the liquid through the pump and between the teeth of rotor idler gear. Also, note how the crescent shape on the head divides the liquid and acts as a seal between the suction and discharge ports.



Bu resim pompanın iç kısmının dolup sıvının boşaltma ağızı alanına itilmesinden hemen önceki durumunu göstermektedir. Avare ve rotor dişlilerinin dizaynının sıvı için nasıl bir kapalı cep oluşturduğuna ve bunun tam bir hacim kontrolü sağlanmasını nasıl garantilediğine dikkat ediniz.

This illustration shows the pump in a nearly flooded condition just previous to the liquid being forced into the discharge port area. Notice how the gear design of the idler and rotor form locked pockets for the liquid to guarantee absolute volume control.



Bu görüntü pompanın tamamen dolup taşıdığı durumu ve sıvının boşaltma işlemini, boşaltma ağızından ilerleyişini göstermektedir. Emiş ve boşaltma ağızlarına eşit mesafede sızdırmaz bir keçe oluşturan, sıvıyı boşaltma ağızından dışarı doğru iten, rotor ve avare dişlisinin dişleri birbiri içine geçer.

The view shows the pump in a completely flooded condition and in the process of discharging the liquid through discharge port. The rotor and idler teeth mesh, forming a seal equidistant between the both ports, forcing liquid out the discharge port.



YMB 1" POMPA INTERNAL ECCENTRIC GEAR PUMP



YMB-1" - YMBF-1" POMPASINA AİT KAPASİTE VE GÜÇ TABLOSU / CAPACITY AND POWER TABLE						
KAPASİTE (m ³ /h) CAPACITY (Q)	DEVİR (d/d) SPEED (rpm)	ÇIKIŞ BASINCI / PRESSURE				VİSKOZİTE VISCOSITY
		2,5 Bar	5 Bar	7,5 Bar	10 Bar	
1,8	900	0,75 HP	1 HP	1,5 HP	2 HP	750 SSU
3	1400	1 HP	1,5 HP	2 HP	3 HP	100 SSU
MOTOR GÜÇLERİ MOTOR POWERS		MOTOR GÜÇLERİ MOTOR POWERS		MOTOR GÜÇLERİ MOTOR POWERS		
1 HP	1400 d/d (rpm)	1 HP	900 d/d (rpm)	1,5 HP	750 d/d (rpm)	
0,75 HP	900 d/d (rpm)	1,5 HP	900 d/d (rpm)	2 HP	900 d/d (rpm)	
MOTOR GÖVDESİ MOTOR BODY		1,5 HP	1400 d/d (rpm)	3 HP	1400 d/d (rpm)	
80		MOTOR GÖVDESİ MOTOR BODY		MOTOR GÖVDESİ MOTOR BODY		
		90		100		

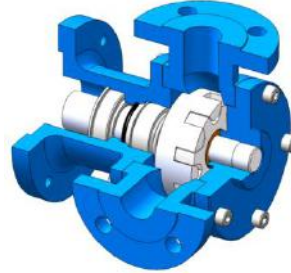
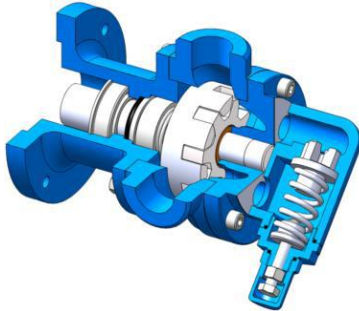
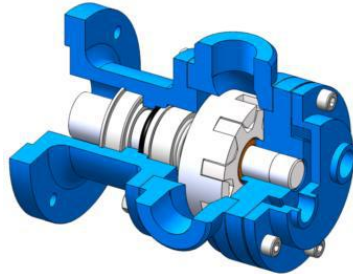
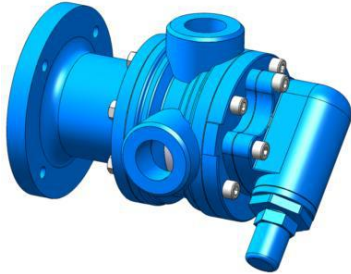



KAPASİTE EĞRİLERİ / CAPACITY GRAPHS

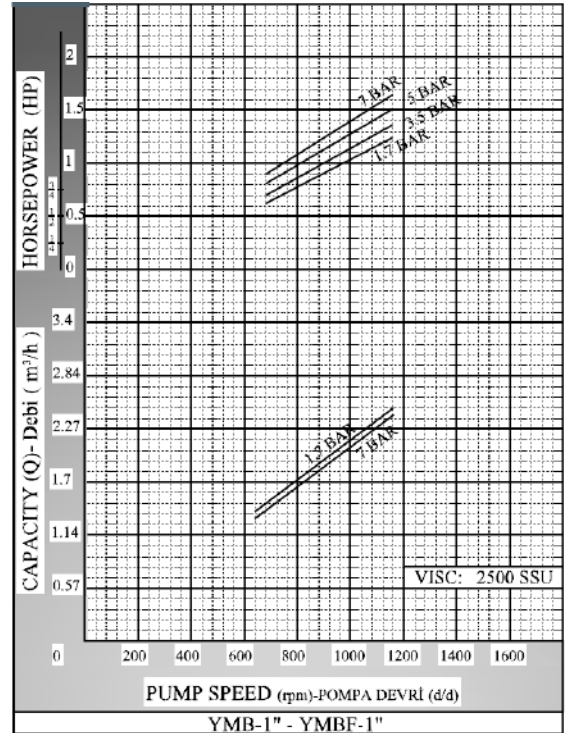
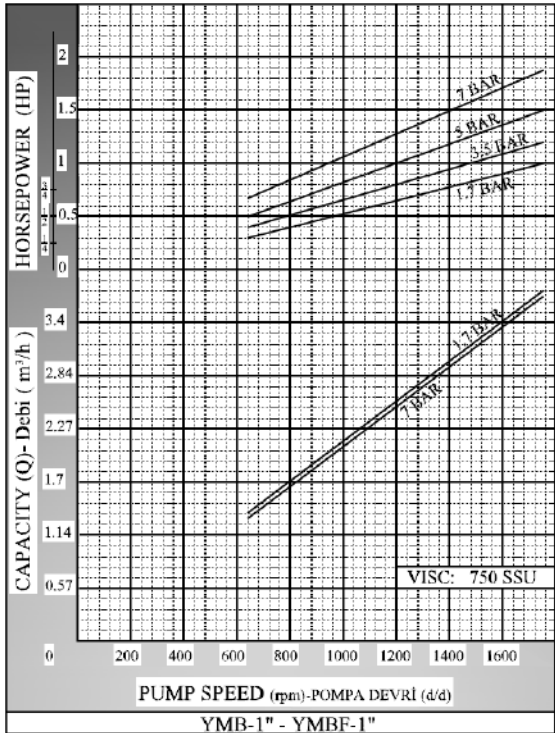
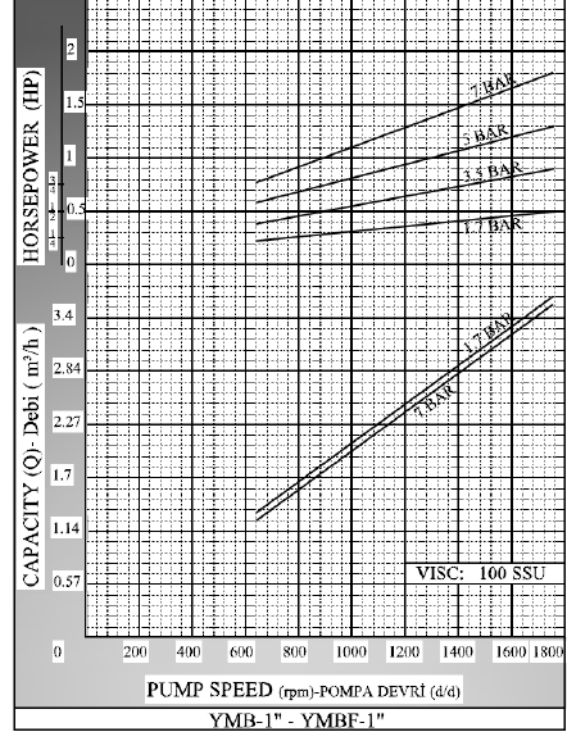
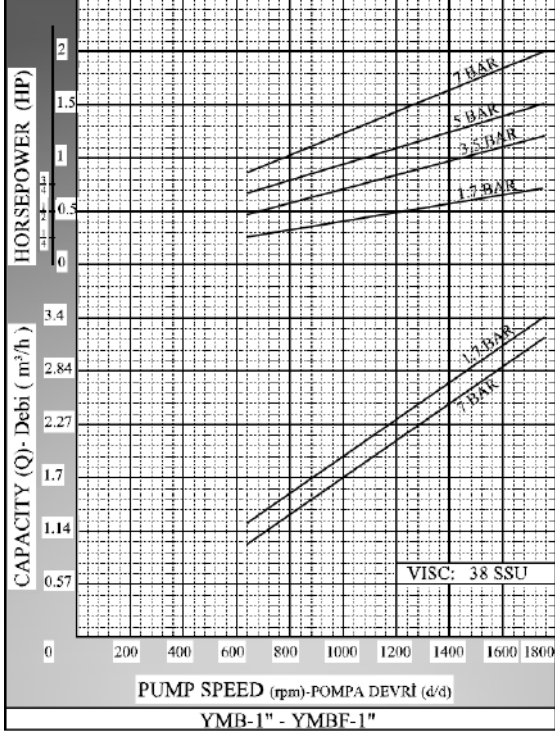



**YILDIZ
POMPA**

ilpomp

**YMB 1" POMPA
INTERNAL ECCENTRIC
GEAR PUMP**



POMPA BOYUT ÖLÇÜLERİ / PUMP DIMENSIONS

YMB-1"

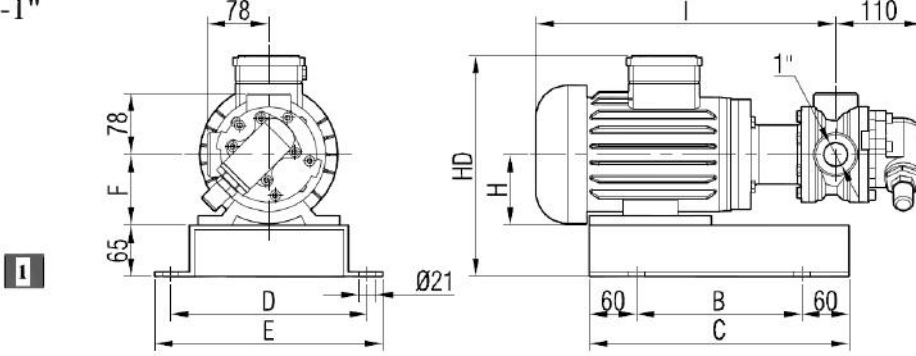

YMBF-1"

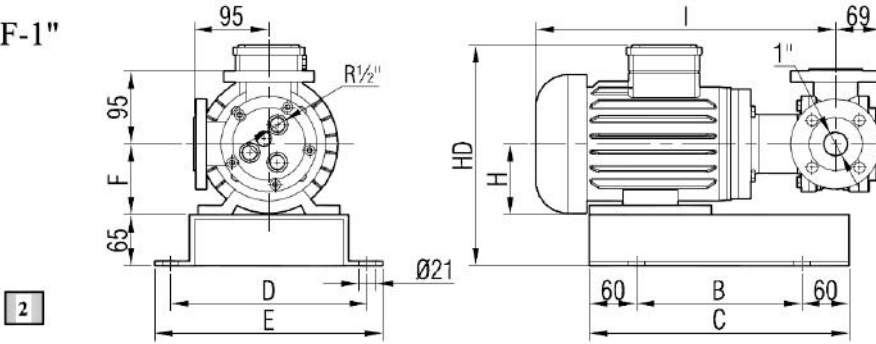

MOTOR GÜÇ VE DEVİRLERİ / MOTOR POWER AND SPEED			I	HD	H	B	C	D	E	F	kg.
0,75 hp / 0,55 kw	900 d/d (rpm)	MOTOR 80	361	263	80					80	28
0,75 hp / 0,55 kw	1400 d/d (rpm)										26
1 hp / 0,75 kw	1400 d/d (rpm)										27
1 hp / 0,75 kw	900 d/d (rpm)	MOTOR 90S	380							90	30
1,5 hp / 1,1 kw	1400 d/d (rpm)										30
1,5 hp / 1,1 kw	900 d/d (rpm)	MOTOR 90L	400	90	210	330	250	290			32
2 hp / 1,5 kw	1400 d/d (rpm)										32
1,5 hp / 1,1 kw	750 d/d (rpm)	MOTOR 100L	470	300	100					100	38
2 hp / 1,5 kw	900 d/d (rpm)										38
3 hp / 2,2 kw	1400 d/d (rpm)										36

Açıklama / Explanation	1	2
	Baypasslı Pompa / Pump With Bypass	Ceketli Pompa / Pump With Jacket

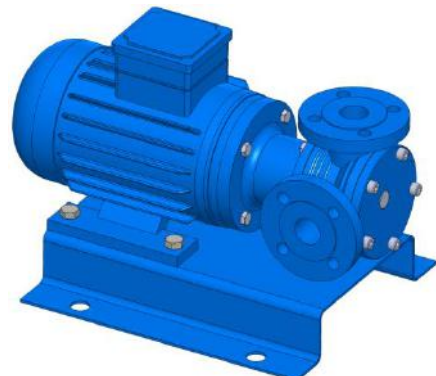
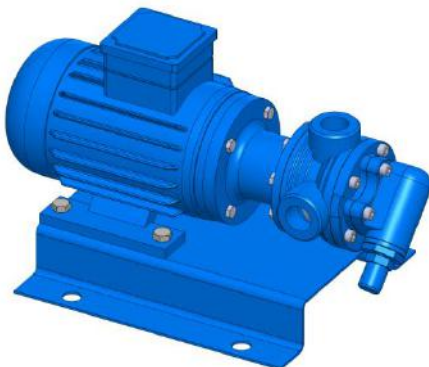

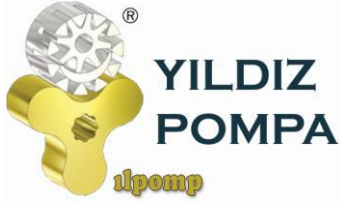

YMB 1" POMPA INTERNAL ECCENTRIC GEAR PUMP

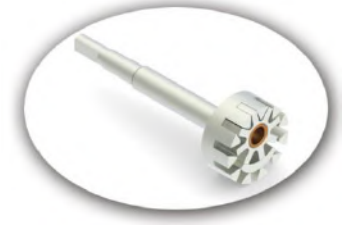

YEDEK PARÇA LİSTESİ / SPARE PARTS LIST

MEKANİK SALMASTRALI VE BYPASSLI / SEALED WITH MECHANICAL SEAL, AND PRESSURE RELIEF VALVE ON COVER

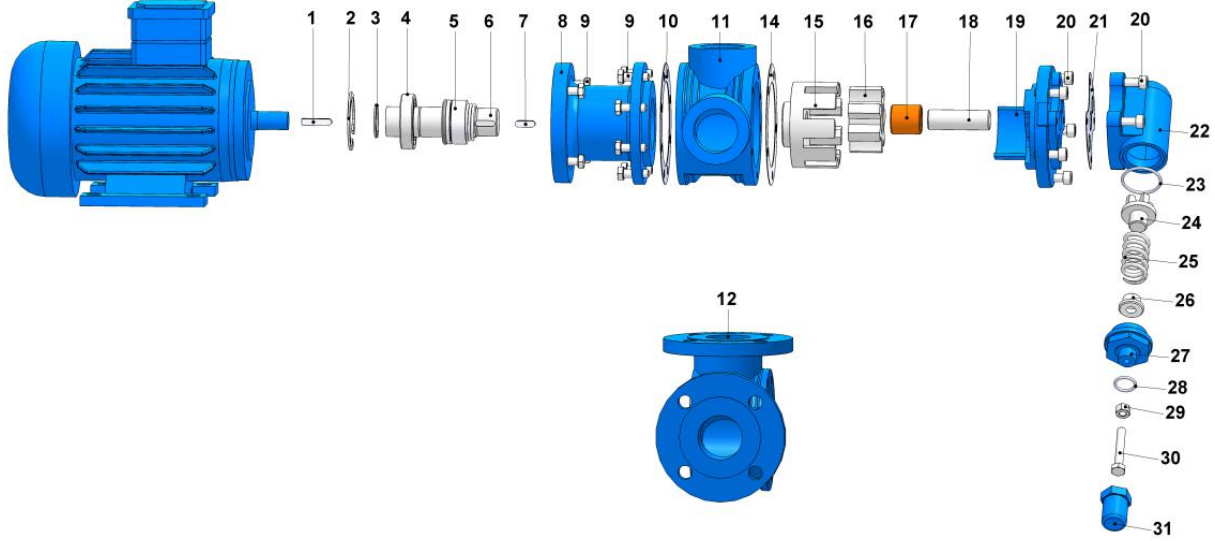

No	PARÇA İSMİ	PART NAME	ADET/ QTY.	No	PARÇA İSMİ	PART NAME	ADET/ QTY.
1	KAMA 6x6x30 AB	MOTOR KEY 6x6x30 AB	1	17	AVARA DİŞLİ BURCU	IDLER BUSHING	1
2	İÇ SEGMAN (ø55)	INTERNAL CIRCLIP (ø55)	1	18	KAPAK MİLİ	COVER PIN	1
3	DIŞ SEGMAN (ø30)	EXTERNAL CIRCLIP (ø30)	1	19	KAPAK (BYPASSLI)	COVER (w/ BYPASS INLETS)	1
4	RULMAN (6006-2RS)	BALL BEARING (6006-2RS)	1	20	IMBUS CİVATA M8x25	INBUS BOLTS M8x25	9
5	MEKANİK SALMASTRA Ø30	MECHANICAL SEAL Ø30	1	21	BYPASS CONTASI	BYPASS GASKET	1
6	MİL	SHAFT	1	22	BYPASS	PRESSURE RELIEF VALVE – BYPASS	1
7	KAMA 6x6x20 A	ROTOR KEY 6x6x20 A	1	23	BYPASS O-RING	BYPASS O-RING	1
8	ARA FLANŞ	MOUNTING FLANGE	1	24	KLEPE	VALVE	1
9	6 KÖŞE CİVATA M8x25	HEX BOLT M8x25	12	25	YAY	SPRING	1
10	KONSOL CONTASI	BRACKET GASKET	1	26	PUL	WASHER	1
11	ARA GÖVDE (BORU DİŞLİ 90°)	CASING (w/ 90° THREADED PORTS)	1	27	BYPASS KAPAĞI	BYPASS COVER	1
12	ARA GÖVDE (FLANŞLI 90°)	CASING (w/ 90° FLANGED PORTS)	1	28	TİJ KAPAK O-RİNG	CAP O-RING	1
13	-----	-----	-----	29	M8 SOMUN	NUT M8	1
14	KAPAK CONTASI	COVER GASKET	1	30	6 KÖŞE CİVATA M8x55	ADJUSTING SCREW M8x55	1
15	ÇEVRE DİŞLİ	ROTOR GEAR	1	31	TİJ KAPAĞI	CAP	1
16	AVARA DİŞLİ	IDLER GEAR	1				

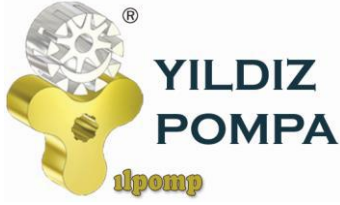

YMB 1" POMPA INTERNAL ECCENTRIC GEAR PUMP

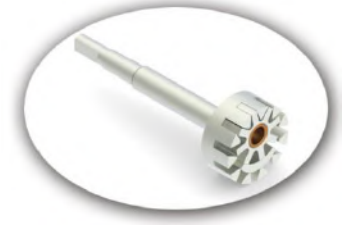

YEDEK PARÇA LİSTESİ / SPARE PARTS LIST MEKANİK SALMASTRALI, CEKETLİ VE KÖR KAPAKLI / SEALED WITH MECHANICAL SEAL, JACKETED, AND WITH BLIND COVER

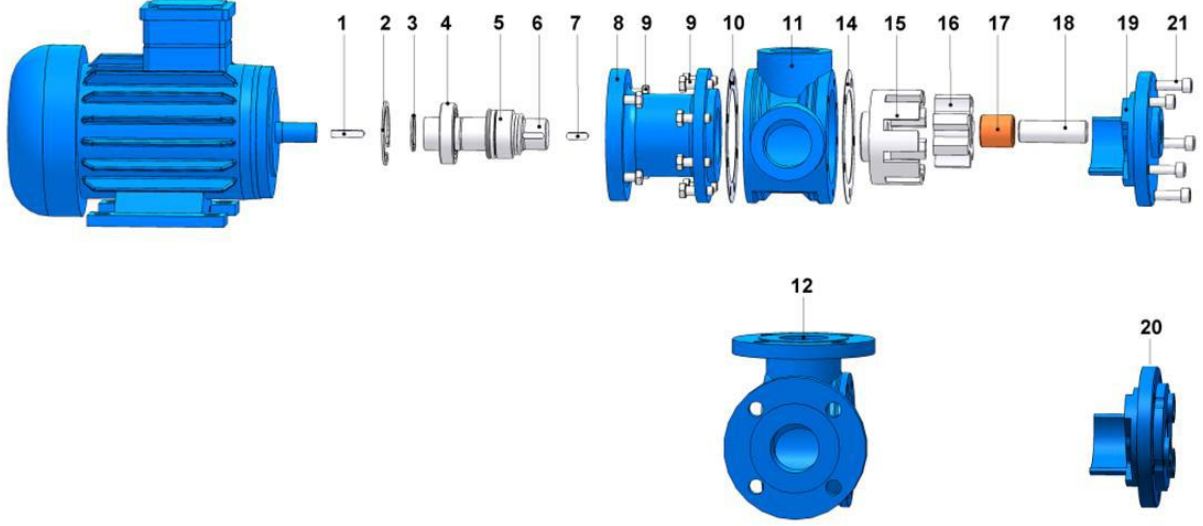

No	PARÇA İSMİ	PART NAME	ADET/ QTY.	No	PARÇA İSMİ	PART NAME	ADET/ QTY.
1	KAMA 6x6x30 AB	MOTOR KEY 6x6x30 AB	1	13	-----	-----	-----
2	İÇ SEGMAN (ø55)	INTERNAL CIRCLIP (ø55)	1	14	KAPAK CONTASI	HEAD GASKET	1
3	DIŞ SEGMAN (ø30)	EXTERNAL CIRCLIP (ø30)	1	15	ÇEVRE DİŞLİ	ROTOR GEAR	1
4	RULMAN (6006-2RS)	BALL BEARING (6006-2RS)	1	16	AVARA DİŞLİ	IDLER GEAR	1
5	MEKANİK SALMASTRA ø30	MECHANICAL SEAL ø30	1	17	AVARA DİŞLİ BURCU	IDLER BUSHING	1
6	MİL	SHAFT	1	18	KAPAK MİLİ	COVER PIN	1
7	KAMA 6x6x20 A	ROTOR KEY 6x6x20 A	1	19	KAPAK (KÖR)	BLIND COVER	1
8	ARA FLANŞ	MOUNTING FLANGE	1	20	KAPAK (CEKETLİ)	COVER (w/ HEATING JACKET)	1
9	6 KÖŞE CİVATA M8x25	HEX BOLT M8x25	12	21	IMBUS CİVATA M8x25	IMBUS BOLT M8x25	5
10	KONSOL CONTASI	BRACKET GASKET	1		IMBUS CİVATA M8x30 (CEKETLİ KAPAK İÇİN)	IMBUS BOLT M8x30 FOR COVER w/ HEATING JACKET	5
11	ARA GÖVDE (BORU DİŞLİ 90°)	CASING (w/ 90° THEADED PORTS)	1				
12	ARA GÖVDE (FLANŞLI 90°)	CASING (w/ 90° FLANGED PORTS)	1				

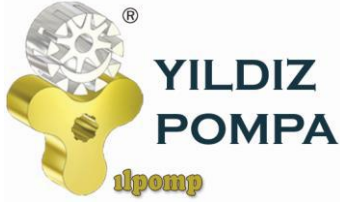

YMB 1" POMPA INTERNAL ECCENTRIC GEAR PUMP



YEDEK PARÇA LİSTESİ / SPARE PARTS LIST

KEÇELİ VE BYPASSLI / SEALED WITH LIP SEAL, AND PRESSURE RELIEF VALVE ON COVER

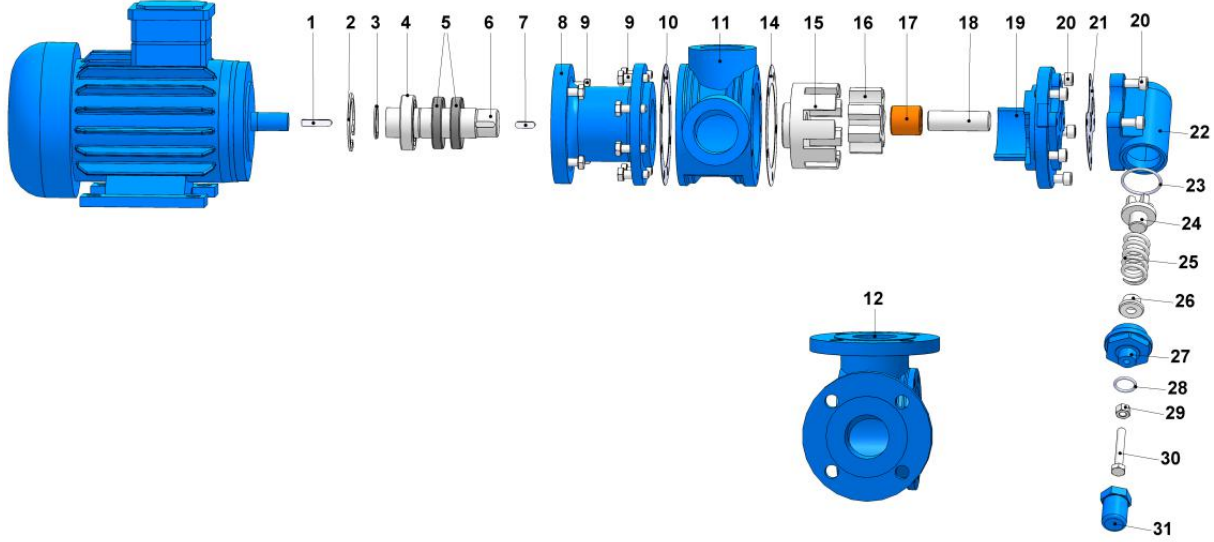

No	PARÇA İSMİ	PART NAME	ADET/ QTY.	No	PARÇA İSMİ	PART NAME	ADET/ QTY.
1	KAMA 6x6x30 AB	MOTOR KEY 6x6x30 AB	1	17	AVARA DİŞLİ BURCU	IDLER BUSHING	1
2	İÇ SEGMAN (ø55)	INTERNAL CIRCLIP (ø55)	1	18	KAPAK MİLİ	COVER PIN	1
3	DIŞ SEGMAN (ø30)	EXTERNAL CIRCLIP (ø30)	1	19	KAPAK (BYPASSLI)	COVER (w/ BYPASS INLETS)	1
4	RULMAN (6006-2RS)	BALL BEARING (6006-2RS)	1	20	IMBUS CİVATA M8x25	HEX SOCKET M8x25	9
5	KEÇE ø30xø52x10	LIP SEAL ø30xø52x10	2	21	BYPASS CONTASI	BYPASS GASKET	1
6	MİL	SHAFT	1	22	BYPASS	PRESSURE RELIEF VALVE – BYPASS	1
7	KAMA 6x6x20 A	ROTOR KEY 6x6x20 A	1	23	BYPASS O-RİNG	BYPASS O-RING	1
8	ARA FLANŞ	MOUNTING FLANGE	1	24	KLEPE	VALVE	1
9	6 KÖŞE CİVATA M8x25	HEX BOLT M8x25	12	25	YAY	SPRING	1
10	KONSOL CONTASI	BRACKET GASKET	1	26	PUL	WASHER	1
11	ARA GÖVDE (BORU DİŞLİ 90°)	CASING (w/ 90° THEADED PORTS)	1	27	BYPASS KAPAĞI	BYPASS COVER	1
12	ARA GÖVDE (FLANŞLI 90°)	CASING (w/ 90° FLANGED PORTS)	1	28	TIJ KAPAK O-RİNG	CAP O-RING	1
				29	M8 SOMUN	NUT M8	1
14	KAPAK CONTASI	COVER GASKET	1	30	6 KÖŞE CİVATA M8x55	ADJUSTING SCREW M8x55	1
15	ÇEVRE DİŞLİ	ROTOR GEAR	1	31	TIJ KAPAĞI	CAP	1
16	AVARA DİŞLİ	IDLER GEAR	1				



YMB 1" POMPA INTERNAL ECCENTRIC GEAR PUMP



YEDEK PARÇA LİSTESİ / SPARE PARTS LIST

KEÇELİ, CEKETLİ VE KÖR KAPAKLI / SEALED WITH LIP SEAL, JACKETED AND WITH BLIND COVER

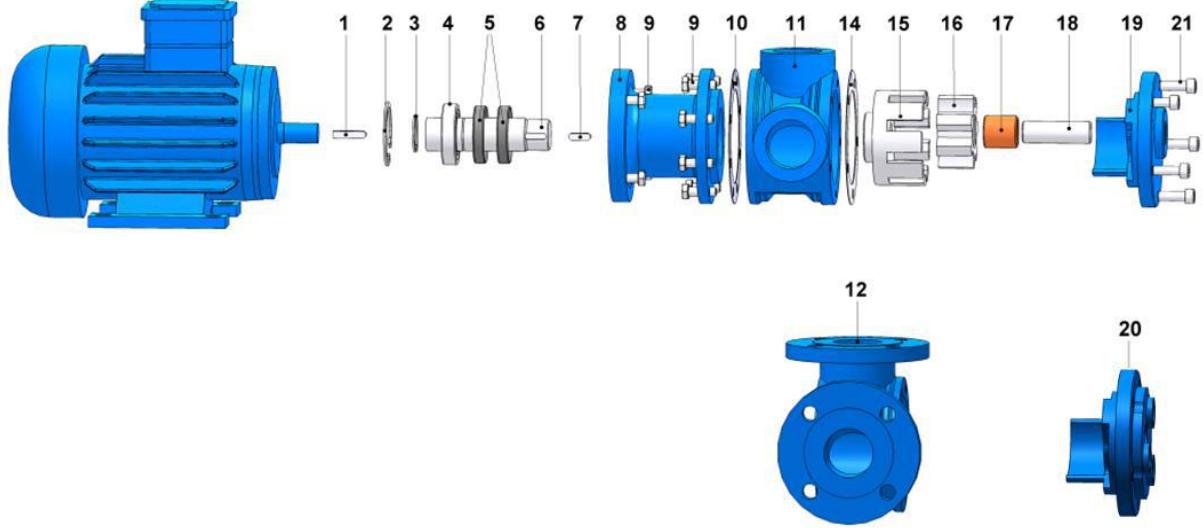

No	PARÇA İSMİ	PART NAME	ADET/ QTY.	No	PARÇA İSMİ	PART NAME	ADET/ QTY.
1	KAMA 6x6x30 AB	MOTOR KEY 6x6x30 AB	1	13	-----	-----	-----
2	İÇ SEGMAN (ø55)	INTERNAL CIRCLIP (ø55)	1	14	KAPAK CONTASI	COVER GASKET	1
3	DIŞ SEGMAN (ø30)	EXTERNAL CIRCLIP (ø30)	1	15	ÇEVRE DİŞLİ	ROTOR GEAR	1
4	RULMAN (6006-2RS)	BALL BEARING (6006-2RS)	1	16	AVARA DİŞLİ	IDLER GEAR	1
5	KEÇE ø30xø52x10	LIP SEAL ø30xø52x10	2	17	AVARA DİŞLİ BURCU	IDLER BUSHING	1
6	MİL	SHAFT	1	18	KAPAK MİLİ	COVER PIN	1
7	KAMA 6x6x20 A	ROTOR KEY 6x6x20 A	1	19	KAPAK (KÖR)	BLIND COVER	1
8	ARA FLANŞ	MOUNTING FLANGE	1	20	KAPAK (CEKETLİ)	COVER (w/ HEATING JACKET)	1
9	6 KÖŞE CİVATA M8x25	HEX BOLT M8x25	12	21	IMBUS CİVATA M8x25	HEX SOCKET M8x25	5
10	KONSOL CONTASI	BRACKET GASKET	1		IMBUS CİVATA M8x30 (CEKETLİ KAPAK İÇİN)	HEX SOCKET M8x30 FOR COVER w/ HEATING JACKET	5
11	ARA GÖVDE (BORU DİŞLİ 90°)	CASING (w/ 90° THREADED PORTS)	1				
12	ARA GÖVDE (FLANŞLI 90°)	CASING (w/ 90° FLANGED PORTS)	1				



YMB 1½" POMPA INTERNAL ECCENTRIC GEAR PUMP

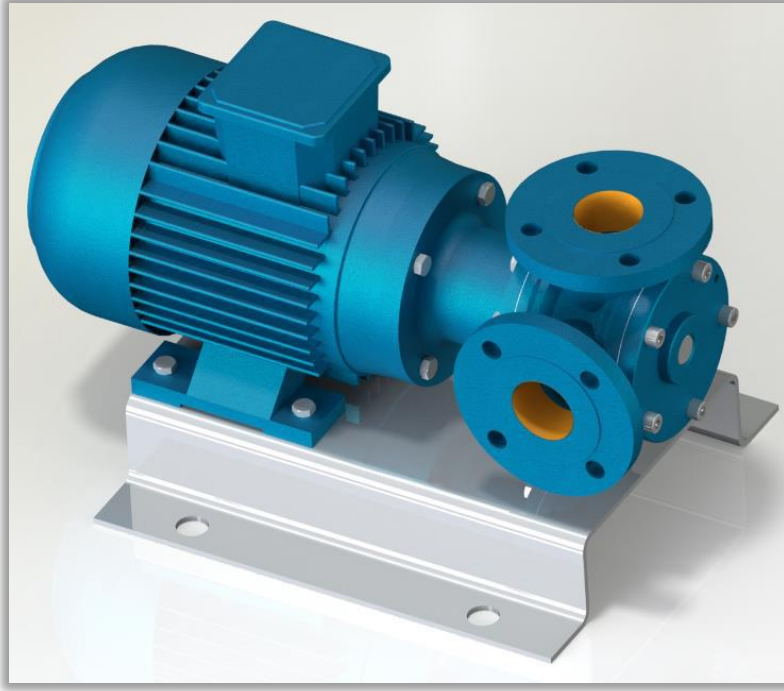

POMPA DEĞERLERİ / PUMP PROPERTIES

Q	: 5,7 m ³ /h
Hm	:1 ~ 10 Bar
T	:0 ~ 70 °C
n	:1400 d/d
Visc.	:100 ~ 7.500 SSU

KULLANIM ALANLARI

- Fuel Oil Servis Tankları, Gaz Yağı, Mazot Tankerlerinde
- Kağıt ve Boya Sanayinde,
- Küçük çapta kızgın yağ sirkülasyonlarında
- İlaç, kimya ve deterjan sanayinde,
- Gıda Sanayinde.

USE AREAS

- Fuel Oil Service Tanks, Gasoil, Diesel Tankers
- Paper and Paint/dye industry
- Circulation of Hot Oil (limited)
- Medicine, Chemical and Detergent Industry
- Food Industry.

MALZEME SEÇENEKLERİ

- Pompa Gövdesi, Kapaklar : Dökme (pik) demir, çelik döküm, paslanmaz AISI 304 / 316 döküm
- Dişliler : Dökme (pik) demir, çelik döküm, paslanmaz AISI 304 / 316 döküm, sfero döküm
- Yataklar : Snbz 12 bronz, karbon grafit, Silisyum Karbür, Sert Metal Kaplama
- Sızdırmazlık: Mekanik Salmastra

MATERIAL OPTIONS

- Pump Body, covers : Cast iron, steel cast, stainless AISI 304 / 316 cast.
- Gears : Cast iron, steel cast, stainless AISI 304 / 316 cast, Spheroidal cast iron.
- Bearings: Snbz 12 bronze, carbon graphite, silicon carbide, hard metal coated steel.
- Sealing: Mechanical Seal



YMB 1½" POMPA INTERNAL ECCENTRIC GEAR PUMP



İÇTEN EKSANTİK DİŞLİ POMPA ÇALIŞMA PRENSİBİ / WORKING PRINCIPLE OF INTERNAL ECCENTRIC GEAR PUMP

Yıldız Pompa' nın "dişli içinde dişli" prensibinde sadece iki tane hareketli parça vardır. Bütün pozitif deplasmanlı YILDIZ dişli pompalarının güvenilir ve verimli çalışmasının sırrı budur. Sıvının pozitif deplasmanı (yer değiştirmesi) rotor ve avare dişlisinin dişleri arasındaki boşluğun komple dolmasıyla sağlanmaktadır. Bütün dişli pompalarda olduğu gibi, YILDIZ POMPA' da da performansın en üst noktaya çıkmasını sınırlayıcı yegane faktör, pompalanan sıvının diğerlerine göre daha temiz olmasını istemesidir.

Pompa milinin her devrinde emiş ağzı yoluyla belli bir miktar sıvı pompaya girer. Bu sıvı rotor ile avare dişlisi arasındaki boşluğu doldurur. Pompa kapağında bulunan hilal, çıkış ağzına doğru pürüzsüz şekilde hareket eden sıvının akışını ayırır. Kendi dişleri ile hilalin iç yüzeyi arasında sıvıyı taşıyan avare dişlisi pompa kapağının desteklediği bir mil üzerinde döner. Dişleri arasında sıvıyı taşıyan rotor dişlisi pompa gövdesi ile hilalin dış yüzeyi arasında hareket eder ve pompa miline bağlıdır.

YILDIZ's simple "gear-within a gear" principle has only two moving parts. It is the secret of dependable, efficient operation of all positive displacement YILDIZ POMPA's PUMPS. The positive displacement of liquid is accomplished by the complete filling of the spaces between the teeth of the rotor and idler gears. The only limiting factor to peak performance in YILDIZ POMPA, as with all rotary pumps, is that the liquid pumped must be comparatively clean.

With every revolution of the pump's shaft, a definite amount of liquid enters the pump through the suction port. This liquid fills the spaces between the teeth of the rotor and the idler. The crescent on the pump head splits the flow of liquid as it moves smoothly towards the discharge port. The idler gear, which carries the liquid between its teeth and the inside surface of the crescent is connected to pump cover. On the otherhand, rotor gear which is rotated directly with pump shaft delivers the liquid between gear teeth and crescent's souter surface.

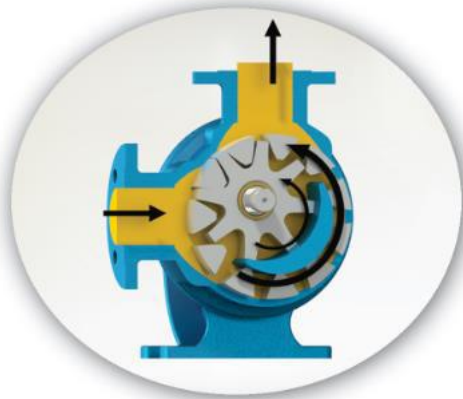
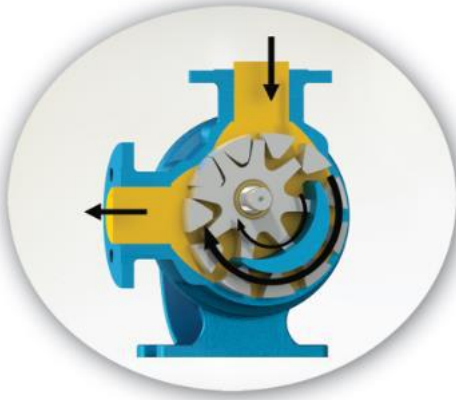



YMB 1½" POMPA INTERNAL ECCENTRIC GEAR PUMP



Yandaki renkli kısım sıvının pompa gövdesindeki emiş ağızı alanına, rotor dişlisi ve avare dişlisi dişleri arasındaki dişli boşlukları alanına girişini gösterir. İki siyah ok pompanın dönüş ve sıvının ilerleyişini gösterir.

The yellow colored portion at side indicates the liquid as it enters the suction port area of the casing and the area between the rotor teeth and corresponding concave area between the idler teeth. The two black arrows indicate the pump rotation and progress of the liquid.



"Dişli içinde dişli" prensibinde çalışan dişliler ile pompa içinde sıvının ilerleyişine dikkat edin. Aynı zamanda, pompa kapağı üzerindeki hilal şeklinin sıvıyı nasıl böldüğüne ve emiş ile boşaltma ağızları arasında bir keçe (conta) gibi vazife gördüğüne dikkat ediniz.

Notice the progress of the liquid through the pump and between the teeth of rotor idler gear. Also, note how the crescent shape on the head divides the liquid and acts as a seal between the suction and discharge ports.



Bu resim pompanın iç kısmının dolup sıvının boşaltma ağızı alanına itilmesinden hemen önceki durumunu göstermektedir. Avare ve rotor dişlilerinin dizaynının sıvı için nasıl bir kapalı cep oluşturduğuna ve bunun tam bir hacim kontrolü sağlanmasını nasıl garantilediğine dikkat ediniz.

This illustration shows the pump in a nearly flooded condition just previous to the liquid being forced into the discharge port area. Notice how the gear design of the idler and rotor form locked pockets for the liquid to guarantee absolute volume control.



Bu görüntü pompanın tamamen dolup taşıdığı durumu ve sıvının boşaltma işlemini, boşaltma ağızından ilerleyişini göstermektedir. Emiş ve boşaltma ağızlarına eşit mesafede sızdırmaz bir keçe oluşturan, sıvıyı boşaltma ağızından dışarı doğru iten, rotor ve avare dişlisinin dişleri birbiri içine geçer.

The view shows the pump in a completely flooded condition and in the process of discharging the liquid through discharge port. The rotor and idler teeth mesh, forming a seal equidistant between the both ports, forcing liquid out the discharge port.

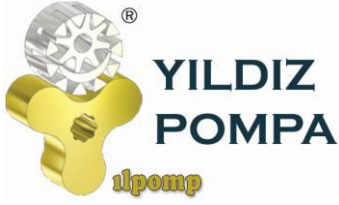

YMB 1½" POMPA INTERNAL ECCENTRIC GEAR PUMP



YMB-1½" - YMBF-1½" - YMBYF-1½" POMPASINA AİT KAPASİTE VE GÜÇ TABLOSU / CAPACITY AND POWER TABLE						
KAPASİTE (m³/h) CAPACITY (Q)	DEVİR (d/d) SPEED (rpm)	ÇIKIŞ BASINCI / PRESSURE				VİSKOZİTE VISCOSITY
		2,5 Bar	5 Bar	7,5 Bar	10 Bar	
4	900	1,5 HP	2 HP	3 HP	4 HP	750 SSU
5,7	1400	1,5 HP	2 HP	3 HP	4 HP	100 SSU
MOTOR GÜÇLERİ MOTOR POWERS		MOTOR GÜÇLERİ MOTOR POWERS		MOTOR GÜÇLERİ MOTOR POWERS		
1,5 HP	900 d/d (rpm)	1,5 HP	750 d/d (rpm)	5,5 HP	1400 d/d (rpm)	
1,5 HP	1400 d/d (rpm)	2 HP	900 d/d (rpm)	MOTOR GÖVDESİ MOTOR BODY		
2 HP	1400 d/d (rpm)	3 HP	1400 d/d (rpm)	112		
MOTOR GÖVDESİ MOTOR BODY		MOTOR GÖVDESİ MOTOR BODY				
90		100				

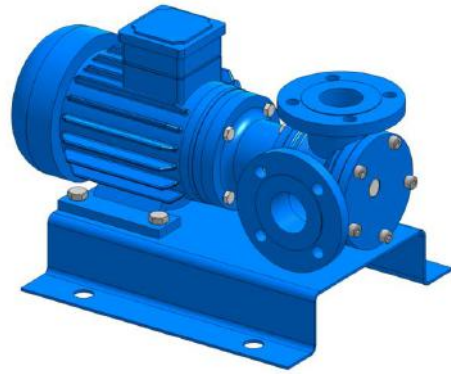
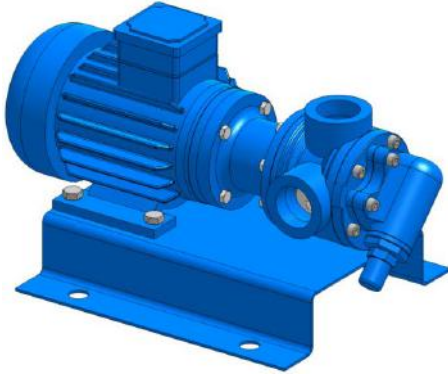
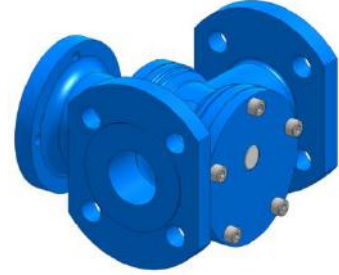
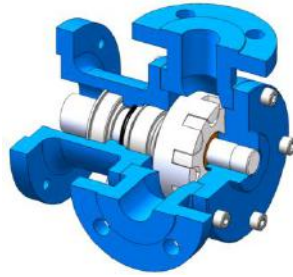
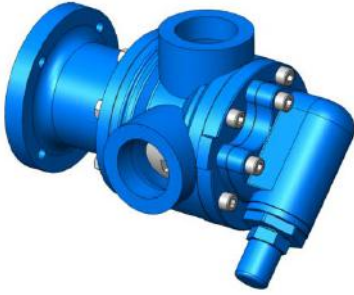



**YILDIZ
POMPA**

ilpomp

**YMB 1½" POMPA
INTERNAL ECCENTRIC
GEAR PUMP**



KAPASİTE EĞRİLERİ / CAPACITY GRAPHS

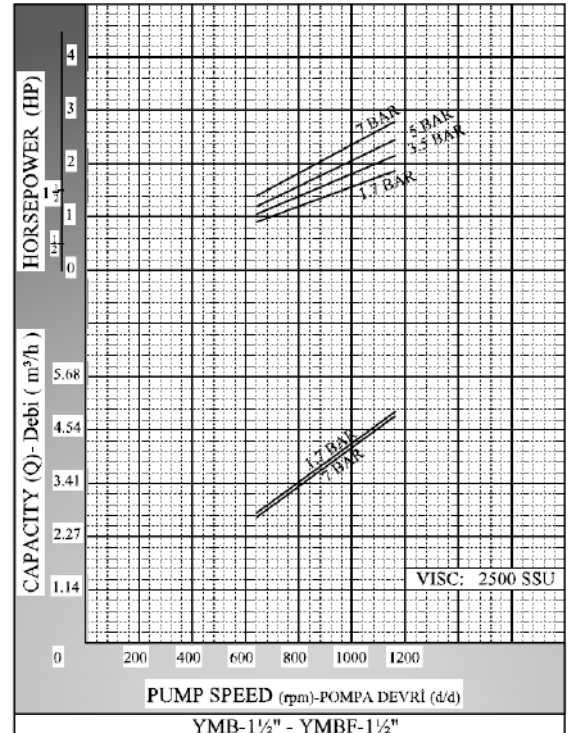
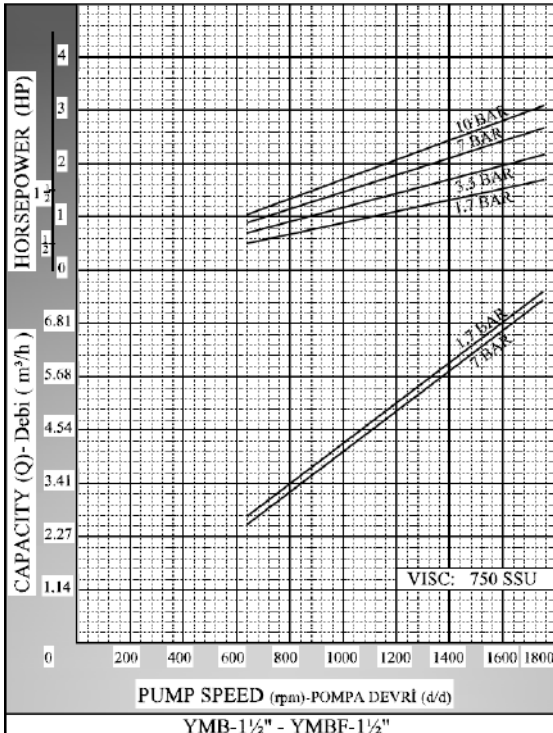
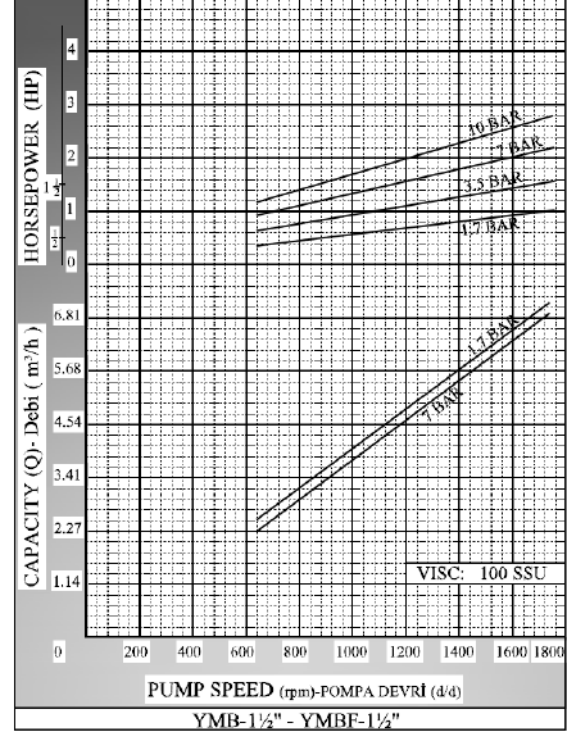
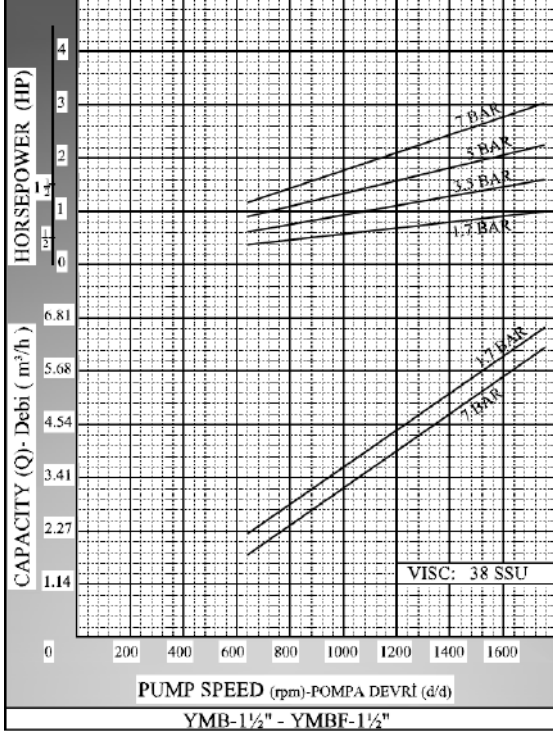



**YILDIZ
POMPA**

alpomp

**YMB 1½" POMPA
INTERNAL ECCENTRIC
GEAR PUMP**



POMPA BOYUT ÖLÇÜLERİ / PUMP DIMENSIONS

YMBF-1½"

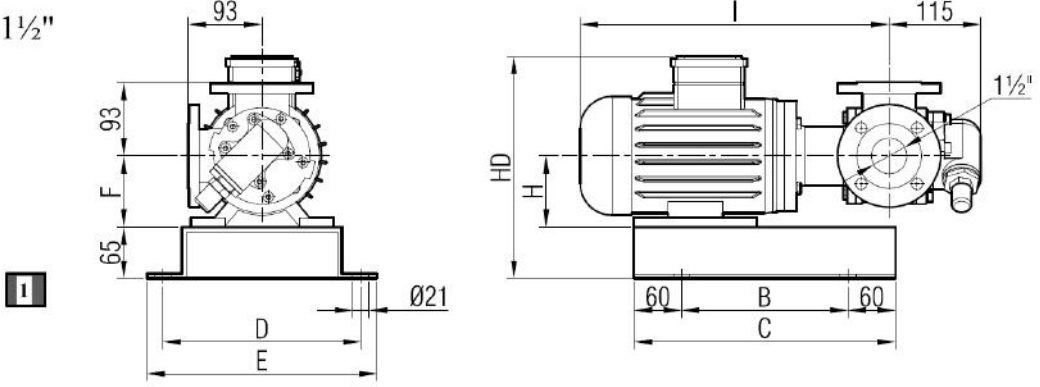

YMB-1½"

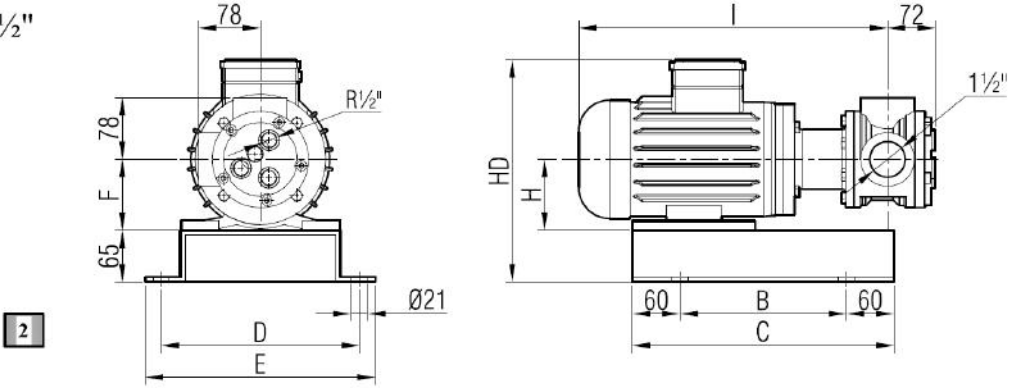

YMBYF-1½"

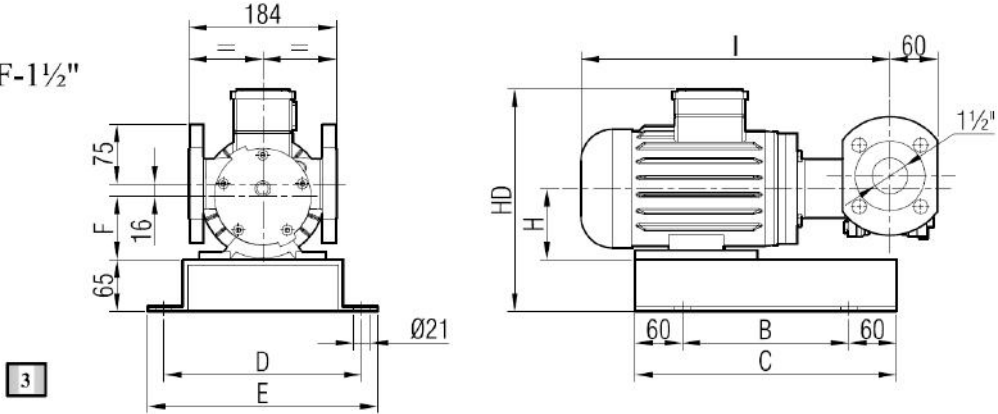

MOTOR GÜÇ VE DEVİRLERİ / MOTOR POWER AND SPEED				I	HD	H	B	C	D	E	F	kg.	
1,5 hp	/	1,1 kw	1400 d/d (rpm)	MOTOR 90S	390	281	90	210	330	250	290	90	32
1,5 hp	/	1,1 kw	900 d/d (rpm)	MOTOR 90L	440								35
2 hp	/	1,5 kw	1400 d/d (rpm)	MOTOR 100L	480	300	100	210	330	250	290	100	36
1,5 hp	/	1,1 kw	750 d/d (rpm)										43
2 hp	/	1,5 kw	900 d/d (rpm)										44
3 hp	/	2,2 kw	1400 d/d (rpm)	MOTOR 112M	494	323	112	230	350	310	350	112	43
4 hp	/	3 kw	1400 d/d (rpm)										47
5,5 hp	/	4 kw	1400 d/d (rpm)										55

Açıklama / Explanation	1	2	3
	Baypasslı Pompa / Pump With Bypass	Ceketli Pompa / Pump With Jacket	Körkapaklı Pompa / Blind Covered Pump

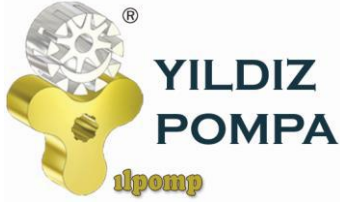

YMB 1½" POMPA INTERNAL ECCENTRIC GEAR PUMP



YEDEK PARÇA LİSTESİ / SPARE PARTS LIST

MEKANİK SALMASTRALI VE BYPASSLI / SEALED WITH MECHANICAL SEAL, AND PRESSURE RELIEF VALVE ON COVER

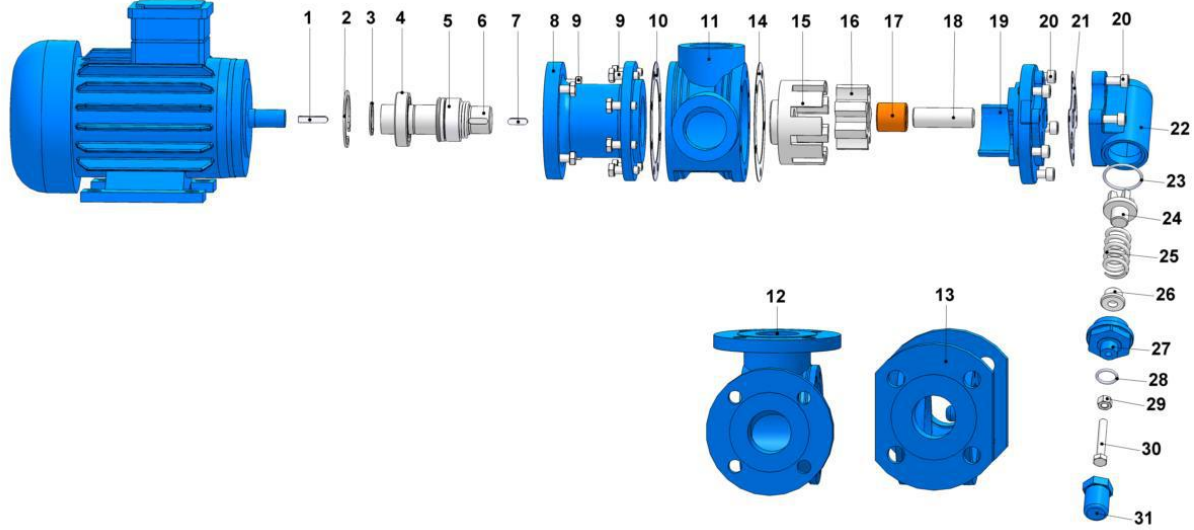

No	PARÇA İSMİ	PART NAME	ADET/ QTY.	No	PARÇA İSMİ	PART NAME	ADET/ QTY.
1	KAMA 6x6x30 AB	MOTOR KEY 6x6x30 AB	1	17	AVARA DIŞLI BURCU	IDLER BUSHING	1
2	İÇ SEGMAN (ø55)	INTERNAL CIRCLIP (ø55)	1	18	KAPAK MİLİ	COVER PIN	1
3	DIŞ SEGMAN (ø30)	EXTERNAL CIRCLIP (ø30)	1	19	KAPAK (BYPASSLI)	COVER (w/ BYPASS INLETS)	1
4	RULMAN (6006-2RS)	BALL BEARING (6006-2RS)	1	20	IMBUS CİVATA M8x25	IMBUS BOLTS M8x25	9
5	MEKANİK SALMASTRA ø30	MECHANICAL SEAL ø30	1	21	BYPASS CONTASI	BYPASS GASKET	1
6	MİL	SHAFT	1	22	BYPASS	PRESSURE RELIEF VALVE – BYPASS	1
7	KAMA 6x6x20 A	ROTOR KEY 6x6x20 A	1	23	BYPASS O-RING	BYPASS O-RING	1
8	ARA FLANŞ	MOUNTING FLANGE	1	24	KLEPE	VALVE	1
9	6 KÖŞE CİVATA M8x25	HEX BOLT M8x25	12	25	YAY	SPRING	1
10	KONSOL CONTASI	BRACKET GASKET	1	26	PUL	WASHER	1
11	ARA GÖVDE (BORU DIŞLI 90°)	CASING (w/ 90° THREADED PORTS)	1	27	BYPASS KAPAĞI	BYPASS COVER	1
12	ARA GÖVDE (FLANŞLI 90°)	CASING (w/ 90° FLANGED PORTS)	1	28	TIJ KAPAK O-RİNG	CAP O-RING	1
13	ARA GÖVDE (FLANŞLI 180°)	CASING (w/ 180° FLANGED PORTS)	1	29	M8 SOMUN	NUT M8	1
14	KAPAK CONTASI	COVER GASKET	1	30	6 KÖŞE CİVATA M8x55	ADJUSTING SCREW M8x55	1
15	ÇEVRE DIŞLI	ROTOR GEAR	1	31	TIJ KAPAĞI	CAP	1
16	AVARA DIŞLI	IDLER GEAR	1				



YMB 1½" POMPA INTERNAL ECCENTRIC GEAR PUMP



YEDEK PARÇA LİSTESİ / SPARE PARTS LIST MEKANİK SALMASTRALI, CEKETLİ VE KÖR KAPAKLI / SEALED WITH MECHANICAL SEAL, JACKETED, AND WITH BLIND COVER

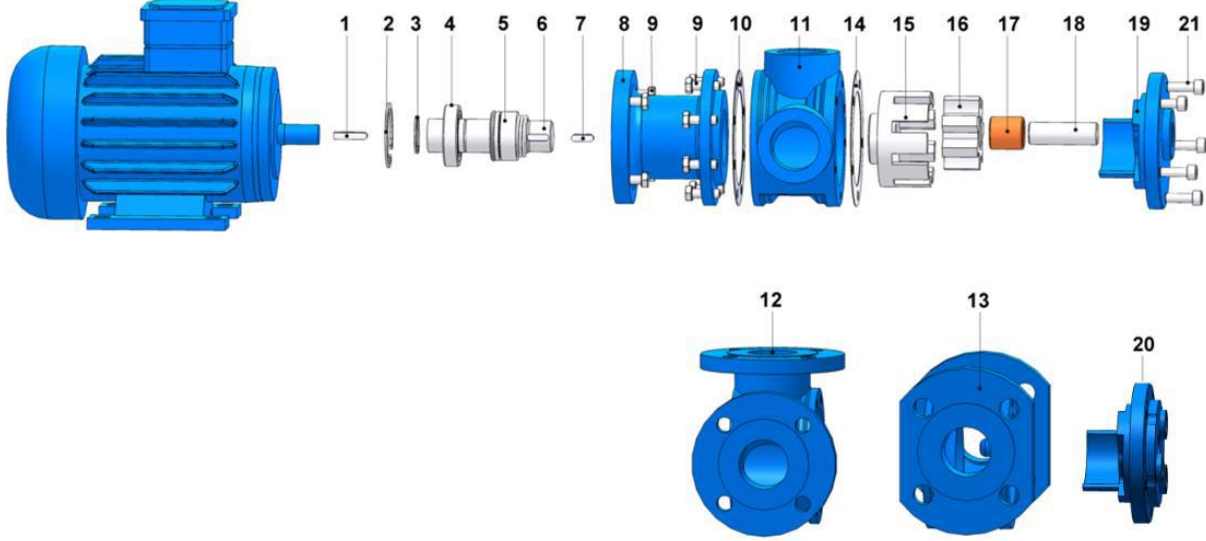

No	PARÇA İSMİ	PART NAME	ADET/ QTY.	No	PARÇA İSMİ	PART NAME	ADET/ QTY.
1	KAMA 6x6x30 AB	MOTOR KEY 6x6x30 AB	1	13	ARA GÖVDE (FLANŞLI 180°)	CASING (w/ 180° FLANGED PORTS)	1
2	İÇ SEGMAN (ø55)	INTERNAL CIRCLIP (ø55)	1	14	KAPAK CONTASI	HEAD GASKET	1
3	DIŞ SEGMAN (ø30)	EXTERNAL CIRCLIP (ø30)	1	15	ÇEVRE DİŞLİ	ROTOR GEAR	1
4	RULMAN (6006-2RS)	BALL BEARING (6006-2RS)	1	16	AVARA DİŞLİ	IDLER GEAR	1
5	MEKANİK SALMASTRA Ø30	MECHANICAL SEAL Ø30	1	17	AVARA DİŞLİ BURCU	IDLER BUSHING	1
6	MİL	SHAFT	1	18	KAPAK MİLİ	COVER PIN	1
7	KAMA 6x6x20 A	ROTOR KEY 6x6x20 A	1	19	KAPAK (KÖR)	BLIND COVER	1
8	ARA FLANŞ	MOUNTING FLANGE	1	20	KAPAK (CEKETLİ)	COVER (w/ HEATING JACKET)	1
9	6 KÖŞE CİVATA M8x25	HEX BOLT M8x25	12	21	İMBUS CİVATA M8x25	INBUS BOLT M8x25	5
10	KONSOL CONTASI	BRACKET GASKET	1		İMBUS CİVATA M8x30 (CEKETLİ KAPAK İÇİN)	INBUS BOLT M8x30 FOR COVER w/ HEATING JACKET	5
11	ARA GÖVDE (BORU DİŞLİ 90°)	CASING (w/ 90° THEADED PORTS)	1				
12	ARA GÖVDE (FLANŞLI 90°)	CASING (w/ 90° FLANGED PORTS)	1				

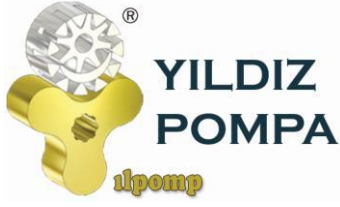

YMB 1½" POMPA INTERNAL ECCENTRIC GEAR PUMP



YEDEK PARÇA LİSTESİ / SPARE PARTS LIST

KEÇELİ VE BYPASSLI / SEALED WITH LIP SEAL, AND PRESSURE RELIEF VALVE ON COVER

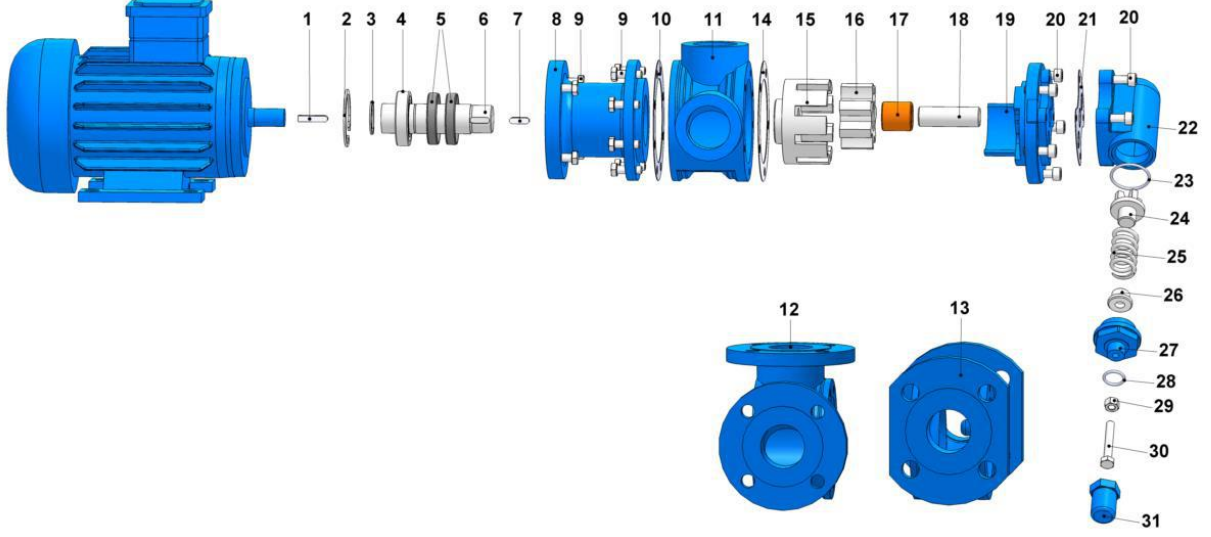

No	PARÇA İSMİ	PART NAME	ADET/ QTY.	No	PARÇA İSMİ	PART NAME	ADET/ QTY.
1	KAMA 6x6x30 AB	MOTOR KEY 6x6x30 AB	1	17	AVARA DİŞLİ BURCU	IDLER BUSHING	1
2	İÇ SEGMAN (ø55)	INTERNAL CIRCLIP (ø55)	1	18	KAPAK MİLİ	COVER PIN	1
3	DİŞ SEGMAN (ø30)	EXTERNAL CIRCLIP (ø30)	1	19	KAPAK (BYPASSLI)	COVER (w/ BYPASS INLETS)	1
4	RULMAN (6006-2RS)	BALL BEARING (6006-2RS)	1	20	IMBUS CİVATA M8x25	HEX SOCKET M8x25	9
5	KEÇE ø30xø52x10	LIP SEAL ø30xø52x10	2	21	BYPASS CONTASI	BYPASS GASKET	1
6	MİL	SHAFT	1	22	BYPASS	PRESSURE RELIEF VALVE – BYPASS	1
7	KAMA 6x6x20 A	ROTOR KEY 6x6x20 A	1	23	BYPASS O-RING	BYPASS O-RING	1
8	ARA FLANŞ	MOUNTING FLANGE	1	24	KLEPE	VALVE	1
9	6 KÖŞE CİVATA M8x25	HEX BOLT M8x25	12	25	YAY	SPRING	1
10	KONSOL CONTASI	BRACKET GASKET	1	26	PUL	WASHER	1
11	ARA GÖVDE (BORU DİŞLİ 90°)	CASING (w/ 90° THEADED PORTS)	1	27	BYPASS KAPAĞI	BYPASS COVER	1
12	ARA GÖVDE (FLANŞLI 90°)	CASING (w/ 90° FLANGED PORTS)	1	28	TIJ KAPAK O-RİNG	CAP O-RING	1
13	ARA GÖVDE (FLANŞLI 180°)	CASING (w/ 180° FLANGED PORTS)	1	29	M8 SOMUN	NUT M8	1
14	KAPAK CONTASI	COVER GASKET	1	30	6 KÖŞE CİVATA M8x55	ADJUSTING SCREW M8x55	1
15	ÇEVRE DİŞLİ	ROTOR GEAR	1	31	TIJ KAPAĞI	CAP	1
16	AVARA DİŞLİ	IDLER GEAR	1				



YMB 1½" POMPA INTERNAL ECCENTRIC GEAR PUMP



YEDEK PARÇA LİSTESİ / SPARE PARTS LIST

KEÇELİ, CEKETLİ VE KÖR KAPAKLI / SEALED WITH LIP SEAL, JACKETED AND WITH BLIND COVER

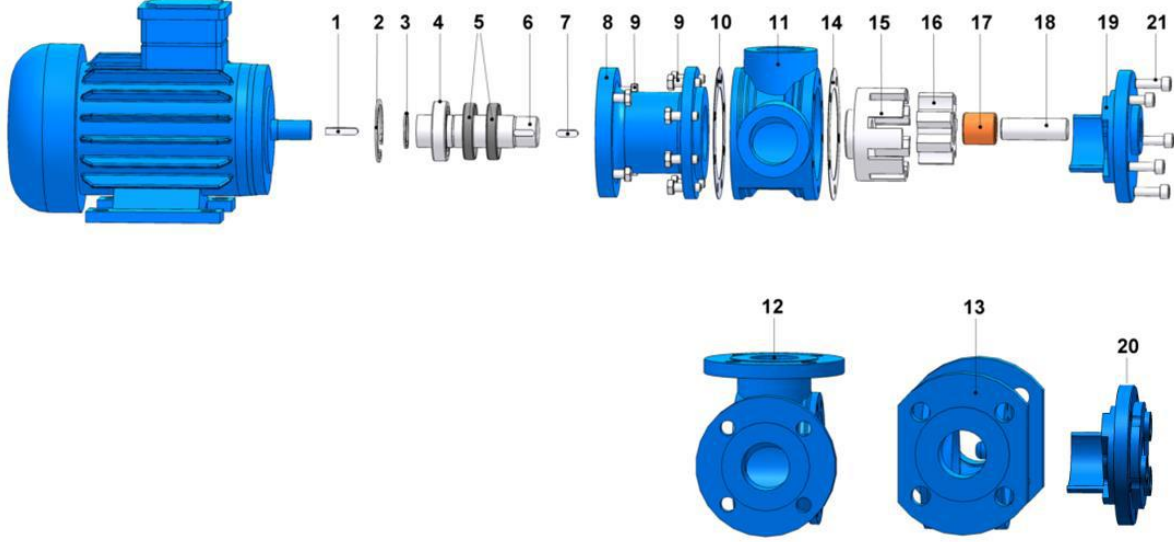

No	PARÇA İSMİ	PART NAME	ADET/ QTY.	No	PARÇA İSMİ	PART NAME	ADET/ QTY.
1	KAMA 6x6x30 AB	MOTOR KEY 6x6x30 AB	1	12	ARA GÖVDE (FLANŞLI 90°)	CASING (w/ 90° FLANGED PORTS)	1
2	İÇ SEGMAN (ø55)	INTERNAL CIRCLIP (ø55)	1	13	ARA GÖVDE (FLANŞLI 180°)	CASING (w/ 180° FLANGED)	1
3	DIŞ SEGMAN (ø30)	EXTERNAL CIRCLIP (ø30)	1	14	KAPAK CONTASI	COVER GASKET	1
4	RULMAN (6006-2RS)	BALL BEARING (6006-2RS)	1	15	ÇEVRE DİŞLİ	ROTOR GEAR	1
5	KEÇE ø30xø52x10	LIP SEAL ø30xø52x10	2	16	AVARA DİŞLİ	IDLER GEAR	1
6	MİL	SHAFT	1	17	AVARA DİŞLİ BURCU	IDLER BUSHING	1
7	KAMA 6x6x20 A	ROTOR KEY 6x6x20 A	1	18	KAPAK MİLİ	COVER PIN	1
8	ARA FLANŞ	MOUNTING FLANGE	1	19	KAPAK (KÖR)	BLIND COVER	1
9	6 KÖŞE CİVATA M8x25	HEX BOLT M8x25	12	20	KAPAK (CEKETLİ)	COVER (w/ HEATING JACKET)	1
10	KONSOL CONTASI	BRACKET GASKET	1	21	IMBUS CİVATA M8x25	HEX SOCKET M8x25	5
11	ARA GÖVDE (BORU DİŞLİ 90°)	CASING (w/ 90° THREADED PORTS)	1		IMBUS CİVATA M8x30 (CEKETLİ KAPAK İÇİN)	HEX SOCKET M8x30 FOR COVER w/ HEATING JACKET	5



YMBU 1½" POMPA INTERNAL ECCENTRIC GEAR PUMP

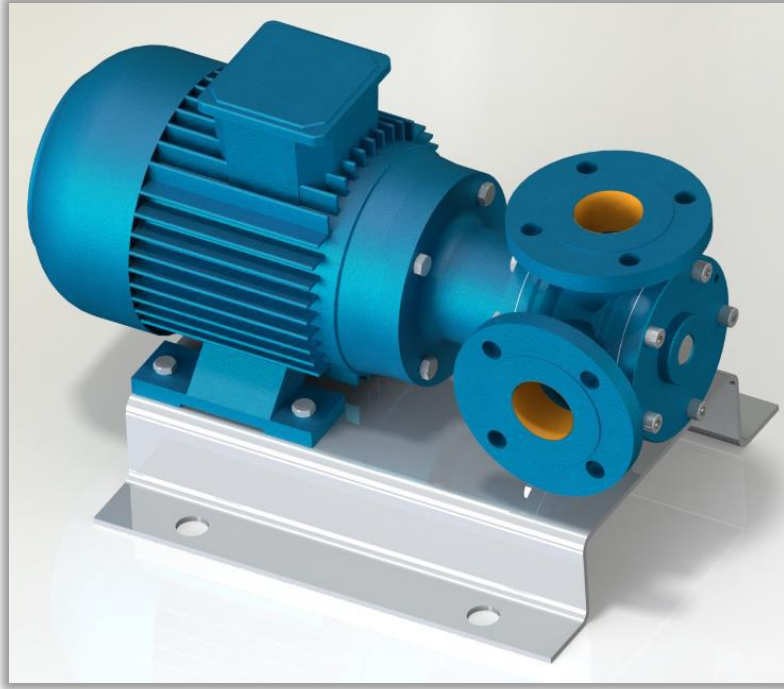

POMPA DEĞERLERİ / PUMP PROPERTIES

Q	: 6,7 m ³ /h
Hm	:1 ~ 7 Bar
T	:0 ~ 70 °C
n	:1400 d/d
Visc.	:100 ~ 7.500 SSU

KULLANIM ALANLARI

- Fuel Oil Servis Tankları, Gaz Yağı, Mazot Tankerlerinde
- Kağıt ve Boya Sanayinde,
- Küçük çapta kızgın yağ sirkülasyonlarında
- İlaç, kimya ve deterjan sanayinde,
- Gıda Sanayinde.

USE AREAS

- Fuel Oil Service Tanks, Gasoil, Diesel Tankers
- Paper and Paint/dye industry
- Circulation of Hot Oil (limited)
- Medicine, Chemical and Detergent Industry
- Food Industry.

MALZEME SEÇENEKLERİ

- Pompa Gövdesi, Kapaklar : Dökme (pik) demir, çelik döküm, paslanmaz AISI 304 / 316 döküm
- Dişliler : Dökme (pik) demir, çelik döküm, paslanmaz AISI 304 / 316 döküm, sfero döküm
- Yataklar : Snbz 12 bronz, karbon grafit, Silisyum Karbür, Sert Metal Kaplama
- Sızdırmazlık: Mekanik Salmastralı

MATERIAL OPTIONS

- Pump Body, covers : Cast iron, steel cast, stainless AISI 304 / 316 cast.
- Gears : Cast iron, steel cast, stainless AISI 304 / 316 cast, Spheroidal cast iron.
- Bearings: Snbz 12 bronze, carbon graphite, silicon carbide, hard metal coated steel.
- Sealing: Mechanical seal

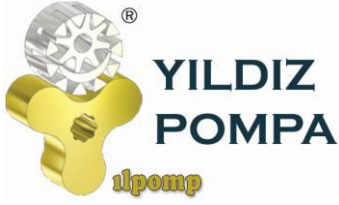

YMBU 1½" POMPA INTERNAL ECCENTRIC GEAR PUMP



İÇTEN EKSANTİK DİŞLİ POMPA ÇALIŞMA PRENSİBİ / WORKING PRINCIPLE OF INTERNAL ECCENTRIC GEAR PUMP

Yıldız Pompa' nın "dişli içinde dişli" prensibinde sadece iki tane hareketli parça vardır. Bütün pozitif deplasmanlı YILDIZ dişli pompalarının güvenilir ve verimli çalışmasının sırrı budur. Sıvının pozitif deplasmanı (yer değiştirmesi) rotor ve avare dişlisinin dişleri arasındaki boşluğun komple dolmasıyla sağlanmaktadır. Bütün dişli pompalarda olduğu gibi, YILDIZ POMPA' da da performansın en üst noktaya çıkmasını sınırlayıcı yegane faktör, pompalanan sıvının diğerlerine göre daha temiz olmasını istemesidir.

Pompa milinin her devrinde emiş ağızı yoluyla belli bir miktar sıvı pompaya girer. Bu sıvı rotor ile avare dişlisi arasındaki boşluğu doldurur. Pompa kapağında bulunan hilal, çıkış ağızına doğru pürüzsüz şekilde hareket eden sıvının akışını ayırır. Kendi dişleri ile hilalin iç yüzeyi arasında sıvı taşıyan avare dişlisi pompa kapağının desteklediği bir mil üzerinde döner. Dişleri arasında sıvı taşıyan rotor dişlisi pompa gövdesi ile hilalin dış yüzeyi arasında hareket eder ve pompa miline bağlıdır.

YILDIZ's simple "gear-within a gear" principle has only two moving parts. It is the secret of dependable, efficient operation of all positive displacement YILDIZ POMPA's PUMPS. The positive displacement of liquid is accomplished by the complete filling of the spaces between the teeth of the rotor and idler gears. The only limiting factor to peak performance in YILDIZ POMPA, as with all rotary pumps, is that the liquid pumped must be comparatively clean.

With every revolution of the pump's shaft, a definite amount of liquid enters the pump through the suction port. This liquid fills the spaces between the teeth of the rotor and the idler. The crescent on the pump head splits the flow of liquid as it moves smoothly towards the discharge port. The idler gear, which carries the liquid between its teeth and the inside surface of the crescent is connected to pump cover. On the otherhand, rotor gear which is rotated directly with pump shaft delivers the liquid between gear teeth and crescent's souter surface.

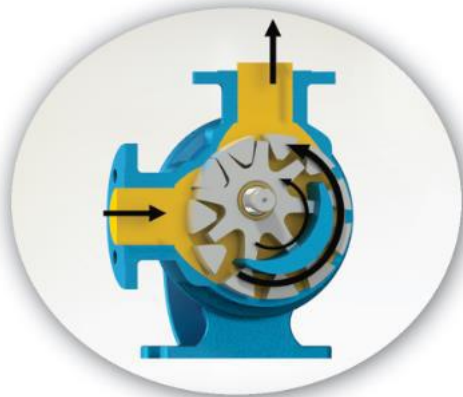
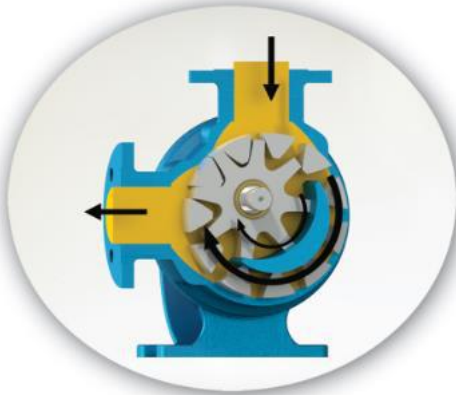

YMBU 1½" POMPA INTERNAL ECCENTRIC GEAR PUMP



Yandaki renkli kısım sıvının pompa gövdesindeki emiş ağızı alanına, rotor dişlisi ve avare dişlisi dişleri arasındaki dişli boşlukları alanına girişini gösterir. İki siyah ok pompanın dönüş ve sıvının ilerleyişini gösterir.

The yellow colored portion at side indicates the liquid as it enters the suction port area of the casing and the area between the rotor teeth and corresponding concave area between the idler teeth. The two black arrows indicate the pump rotation and progress of the liquid.



"Dişli içinde dişli" prensibinde çalışan dişliler ile pompa içinde sıvının ilerleyişine dikkat edin. Aynı zamanda, pompa kapağı üzerindeki hilal şeklinin sıvıyı nasıl böldüğüne ve emiş ile boşaltma ağızları arasında bir keçe (conta) gibi vazife gördüğüne dikkat ediniz.

Notice the progress of the liquid through the pump and between the teeth of rotor idler gear. Also, note how the crescent shape on the head divides the liquid and acts as a seal between the suction and discharge ports.



Bu resim pompanın iç kısmının dolup sıvının boşaltma ağızı alanına itilmesinden hemen önceki durumunu göstermektedir. Avare ve rotor dişlilerinin dizaynının sıvı için nasıl bir kapalı cep oluşturduğuna ve bunun tam bir hacim kontrolü sağlanmasını nasıl garantilediğine dikkat ediniz.

This illustration shows the pump in a nearly flooded condition just previous to the liquid being forced into the discharge port area. Notice how the gear design of the idler and rotor form locked pockets for the liquid to guarantee absolute volume control.



Bu görüntü pompanın tamamen dolup taşıdığı durumu ve sıvının boşaltma işlemini, boşaltma ağızından ilerleyişini göstermektedir. Emiş ve boşaltma ağızlarına eşit mesafede sızdırmaz bir keçe oluşturan, sıvıyı boşaltma ağızından dışarı doğru iten, rotor ve avare dişlisinin dişleri birbiri içine geçer.

The view shows the pump in a completely flooded condition and in the process of discharging the liquid through discharge port. The rotor and idler teeth mesh, forming a seal equidistant between the both ports, forcing liquid out the discharge port.

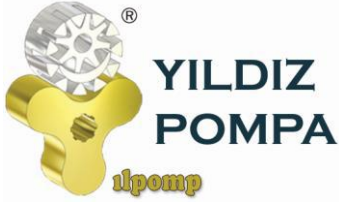

YMBU 1½" POMPA INTERNAL ECCENTRIC GEAR PUMP



YMBU-1½" - YMBUF-1½" - YMBUYF-1½" POMPASINA AİT KAPASİTE VE GÜÇ TABLOSU / CAPACITY AND POWER TABLE						
KAPASİTE (m³/h) CAPACITY (Q)	DEVİR (d/d) SPEED (rpm)	ÇIKIŞ BASINCI / PRESSURE				VİSKOZİTE VISCOSITY
		2,5 Bar	5 Bar	7,5 Bar	10 Bar	
4,7	900	1,5 HP	2 HP	3 HP	4 HP	750 SSU
6,7	1400	1,5 HP	2 HP	3 HP	4 HP	100 SSU
MOTOR GÜÇLERİ / MOTOR POWERS		MOTOR GÜÇLERİ / MOTOR POWERS				
1,5 HP	900 d/d (rpm)	2 HP	900 d/d (rpm)			
1,5 HP	1400 d/d (rpm)	3 HP	1400 d/d (rpm)			
2 HP	1400 d/d (rpm)	4 HP	1400 d/d (rpm)			
MOTOR GÖVDESİ / MOTOR BODY		MOTOR GÖVDESİ / MOTOR BODY				
90		100				

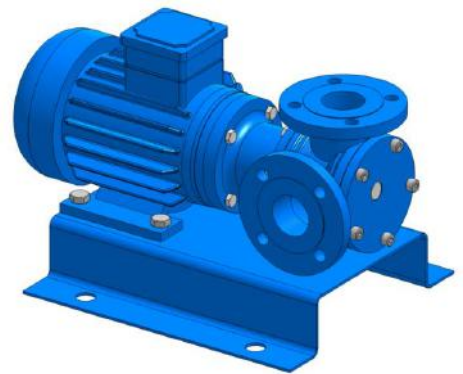
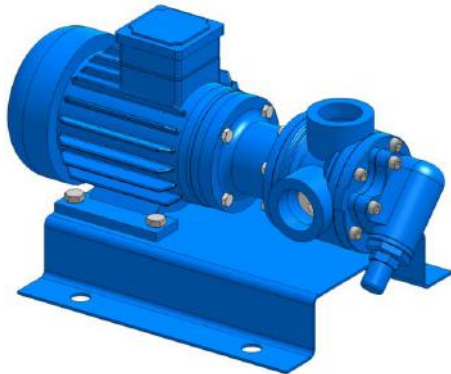
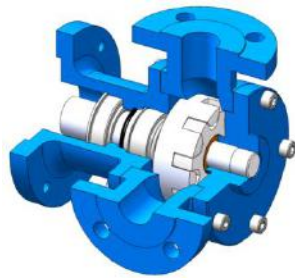



**YILDIZ
POMPA**

ilpomp

**YMBU 1½" POMPA
INTERNAL ECCENTRIC
GEAR PUMP**



KAPASİTE EĞRİLERİ / CAPACITY GRAPHS

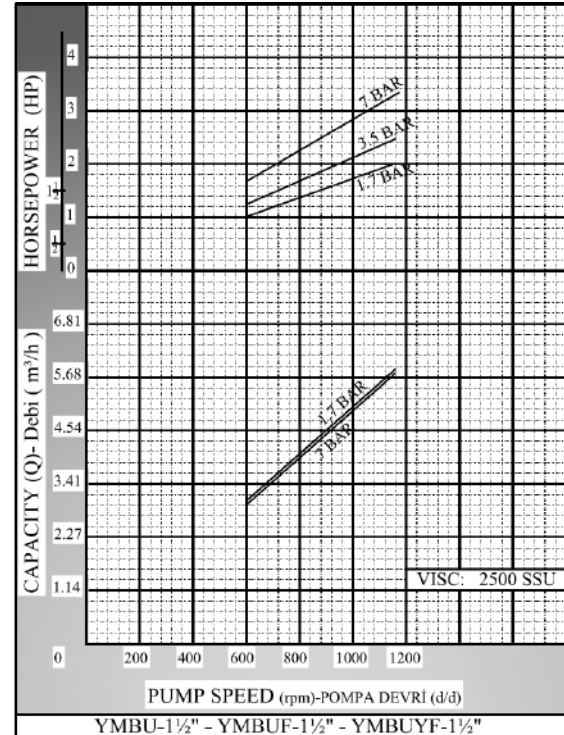
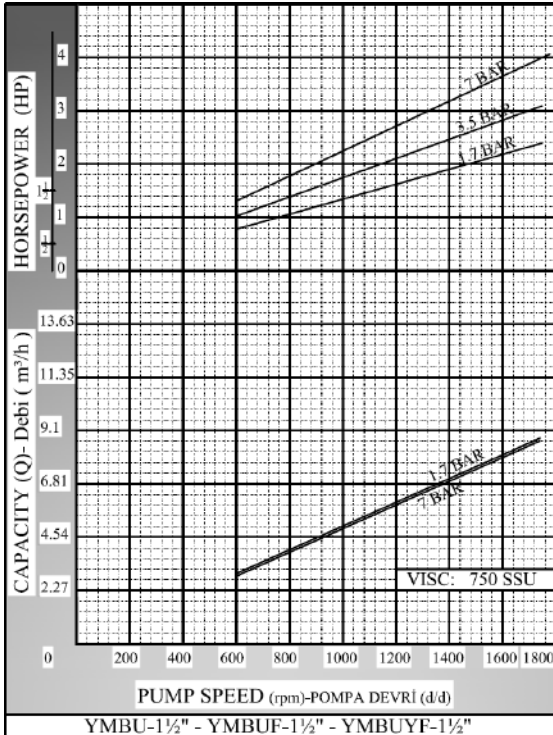
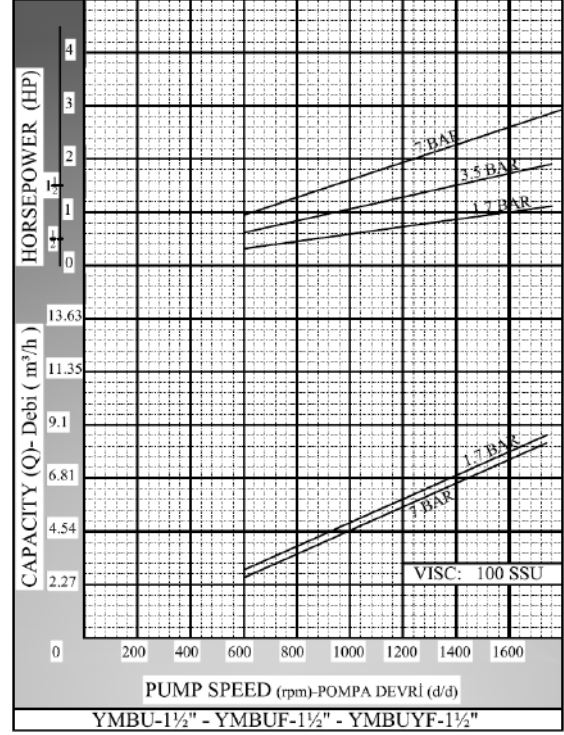
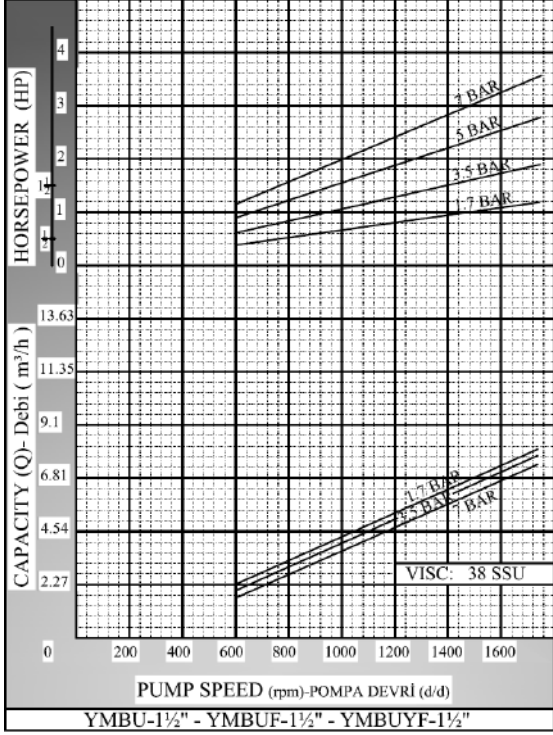



**YILDIZ
POMPA**

alpomp

**YMBU 1½" POMPA
INTERNAL ECCENTRIC
GEAR PUMP**



POMPA BOYUT ÖLÇÜLERİ / PUMP DIMENSIONS

YMBUF-1½"

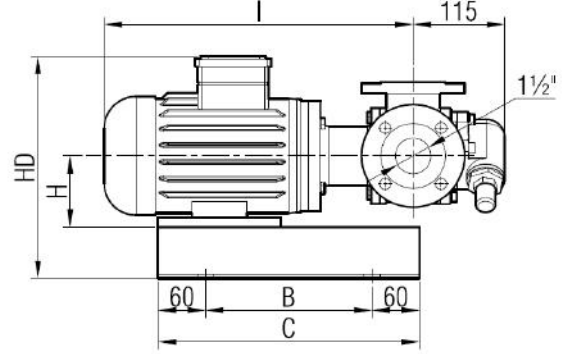
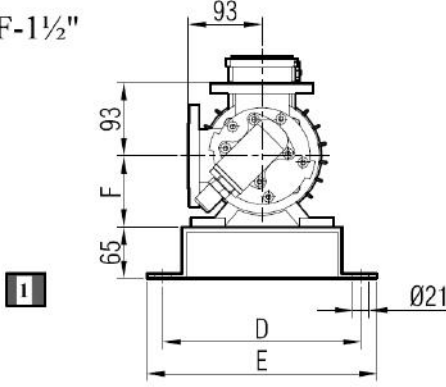

YMBU-1½"

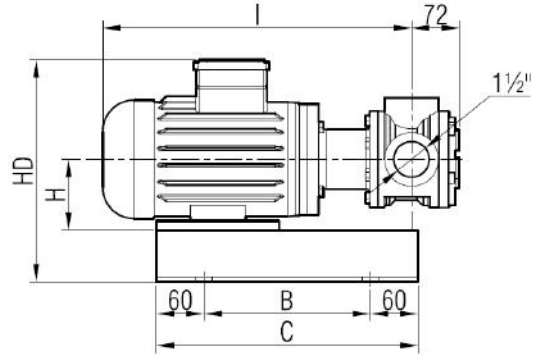
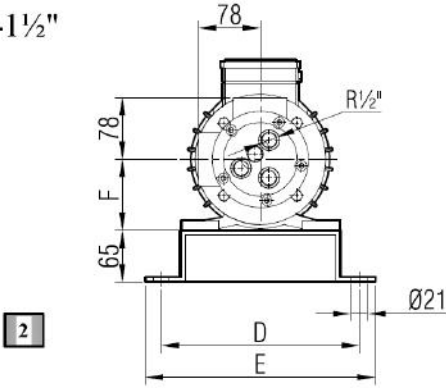

YMBUYF-1½"

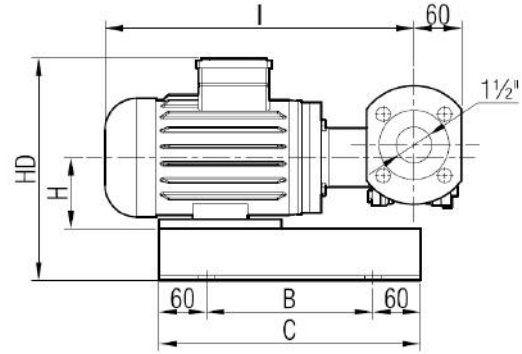
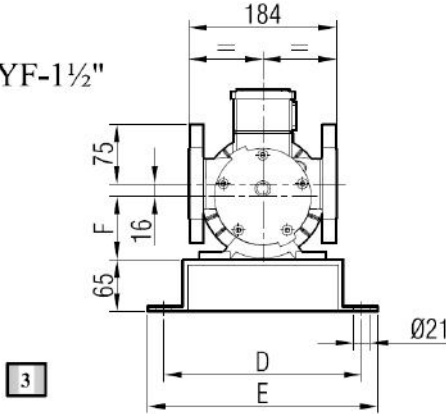

MOTOR GÜÇ VE DEVİRLERİ / MOTOR POWER AND SPEED				I	HD	H	B	C	D	E	F	kg.	
1,5 hp	/	1,1 kw	1400 d/d (rpm)	MOTOR 90S	390	281	90	210	330	250	290	90	32
1,5 hp	/	1,1 kw	900 d/d (rpm)	MOTOR 90L	440								35
2 hp	/	1,5 kw	1400 d/d (rpm)										36
1,5 hp	/	1,1 kw	750 d/d (rpm)										43
2 hp	/	1,5 kw	900 d/d (rpm)	MOTOR 100L	480	300	100					100	44
3 hp	/	2,2 kw	1400 d/d (rpm)										43
4 hp	/	3 kw	1400 d/d (rpm)										47
5,5 hp	/	4 kw	1400 d/d (rpm)	MOTOR 112M	494	323	112	230	350	310	350	112	55

Açıklama / Explanation	1	2	3
	Baypassh Pompa / Pump With Bypass	Ceketli Pompa / Pump With Jacket	Körkapaklı Pompa / Blind Covered Pump



YMBU 1½" POMPA INTERNAL ECCENTRIC GEAR PUMP



YEDEK PARÇA LİSTESİ / SPARE PARTS LIST

MEKANİK SALMASTRALI VE BYPASSLI / SEALED WITH MECHANICAL SEAL, AND PRESSURE RELIEF VALVE ON COVER

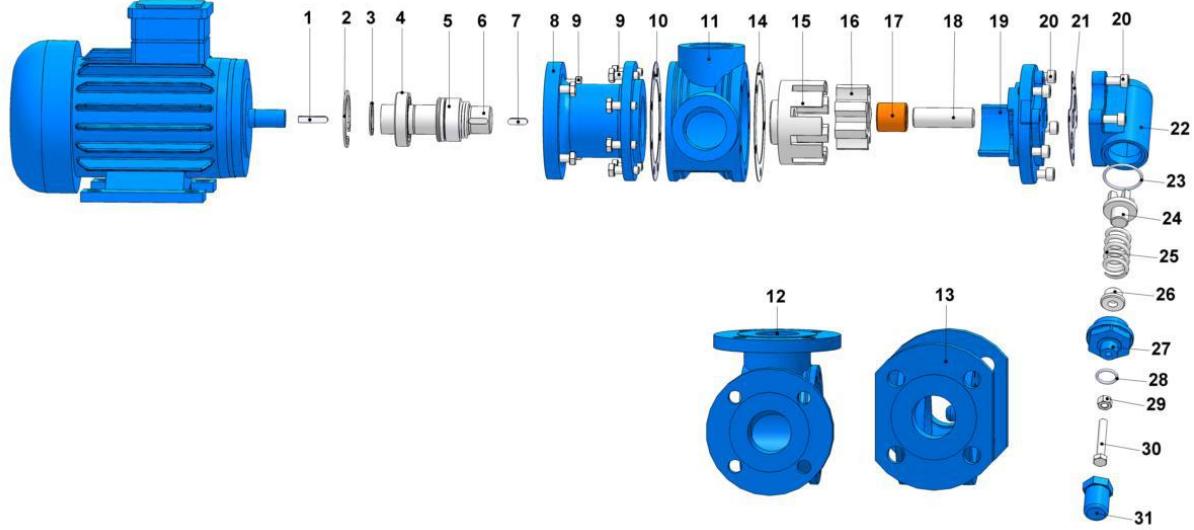

No	PARÇA İSMİ	PART NAME	ADET/ QTY.	No	PARÇA İSMİ	PART NAME	ADET/ QTY.
1	KAMA 6x6x30 AB	MOTOR KEY 6x6x30 AB	1	17	AVARA DIŞLI BURCU	IDLER BUSHING	1
2	İÇ SEGMAN (ø55)	INTERNAL CIRCLIP (ø55)	1	18	KAPAK MİLİ	COVER PIN	1
3	DIŞ SEGMAN (ø30)	EXTERNAL CIRCLIP (ø30)	1	19	KAPAK (BYPASSLI)	COVER (w/ BYPASS INLETS)	1
4	RULMAN (6006-2RS)	BALL BEARING (6006-2RS)	1	20	IMBUS CİVATA M8x25	IMBUS BOLTS M8x25	9
5	MEKANİK SALMASTRA ø30	MECHANICAL SEAL ø30	1	21	BYPASS CONTASI	BYPASS GASKET	1
6	MİL	SHAFT	1	22	BYPASS	PRESSURE RELIEF VALVE – BYPASS	1
7	KAMA 6x6x20 A	ROTOR KEY 6x6x20 A	1	23	BYPASS O-RING	BYPASS O-RING	1
8	ARA FLANŞ	MOUNTING FLANGE	1	24	KLEPE	VALVE	1
9	6 KÖŞE CİVATA M8x25	HEX BOLT M8x25	12	25	YAY	SPRING	1
10	KONSOL CONTASI	BRACKET GASKET	1	26	PUL	WASHER	1
11	ARA GÖVDE (BORU DIŞLI 90°)	CASING (w/ 90° THREADED PORTS)	1	27	BYPASS KAPAĞI	BYPASS COVER	1
12	ARA GÖVDE (FLANŞLI 90°)	CASING (w/ 90° FLANGED PORTS)	1	28	TIJ KAPAK O-RİNG	CAP O-RING	1
13	ARA GÖVDE (FLANŞLI 180°)	CASING (w/ 180° FLANGED PORTS)	1	29	M8 SOMUN	NUT M8	1
14	KAPAK CONTASI	COVER GASKET	1	30	6 KÖŞE CİVATA M8x55	ADJUSTING SCREW M8x55	1
15	ÇEVRE DIŞLI	ROTOR GEAR	1	31	TIJ KAPAĞI	CAP	1
16	AVARA DIŞLI	IDLER GEAR	1				



YMBU 1½" POMPA INTERNAL ECCENTRIC GEAR PUMP



YEDEK PARÇA LİSTESİ / SPARE PARTS LIST MEKANİK SALMASTRALI, CEKETLİ VE KÖR KAPAKLI / SEALED WITH MECHANICAL SEAL, JACKETED, AND WITH BLIND COVER

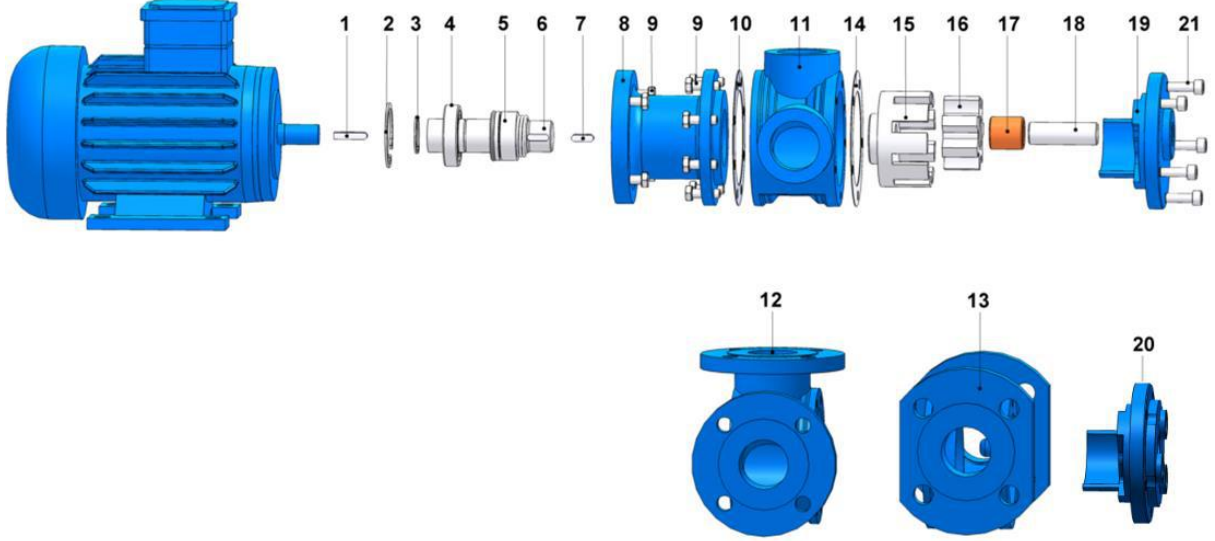

No	PARÇA İSMİ	PART NAME	ADET/ QTY.	No	PARÇA İSMİ	PART NAME	ADET/ QTY.
1	KAMA 6x6x30 AB	MOTOR KEY 6x6x30 AB	1	13	ARA GÖVDE (FLANŞLI 180°)	CASING (w/ 180° FLANGED PORTS)	1
2	İÇ SEGMAN (ø55)	INTERNAL CIRCLIP (ø55)	1	14	KAPAK CONTASI	HEAD GASKET	1
3	DIŞ SEGMAN (ø30)	EXTERNAL CIRCLIP (ø30)	1	15	ÇEVRE DİŞLİ	ROTOR GEAR	1
4	RULMAN (6006-2RS)	BALL BEARING (6006-2RS)	1	16	AVARA DİŞLİ	IDLER GEAR	1
5	MEKANİK SALMASTRA ø30	MECHANICAL SEAL ø30	1	17	AVARA DİŞLİ BURCU	IDLER BUSHING	1
6	MİL	SHAFT	1	18	KAPAK MİLİ	COVER PIN	1
7	KAMA 6x6x20 A	ROTOR KEY 6x6x20 A	1	19	KAPAK (KÖR)	BLIND COVER	1
8	ARA FLANŞ	MOUNTING FLANGE	1	20	KAPAK (CEKETLİ)	COVER (w/ HEATING JACKET)	1
9	6 KÖŞE CİVATA M8x25	HEX BOLT M8x25	12	21	IMBUS CİVATA M8x25	IMBUS BOLT M8x25	5
10	KONSOL CONTASI	BRACKET GASKET	1		IMBUS CİVATA M8x30 (CEKETLİ KAPAK İÇİN)	IMBUS BOLT M8x30 FOR COVER w/ HEATING JACKET	5
11	ARA GÖVDE (BORU DİŞLİ 90°)	CASING (w/ 90° THEADED PORTS)	1				
12	ARA GÖVDE (FLANŞLI 90°)	CASING (w/ 90° FLANGED PORTS)	1				

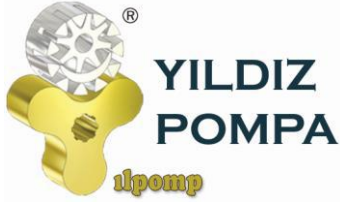

YMBU 1½" POMPA INTERNAL ECCENTRIC GEAR PUMP



YEDEK PARÇA LİSTESİ / SPARE PARTS LIST

KEÇELİ VE BYPASSLI / SEALED WITH LIP SEAL, AND PRESSURE RELIEF VALVE ON COVER

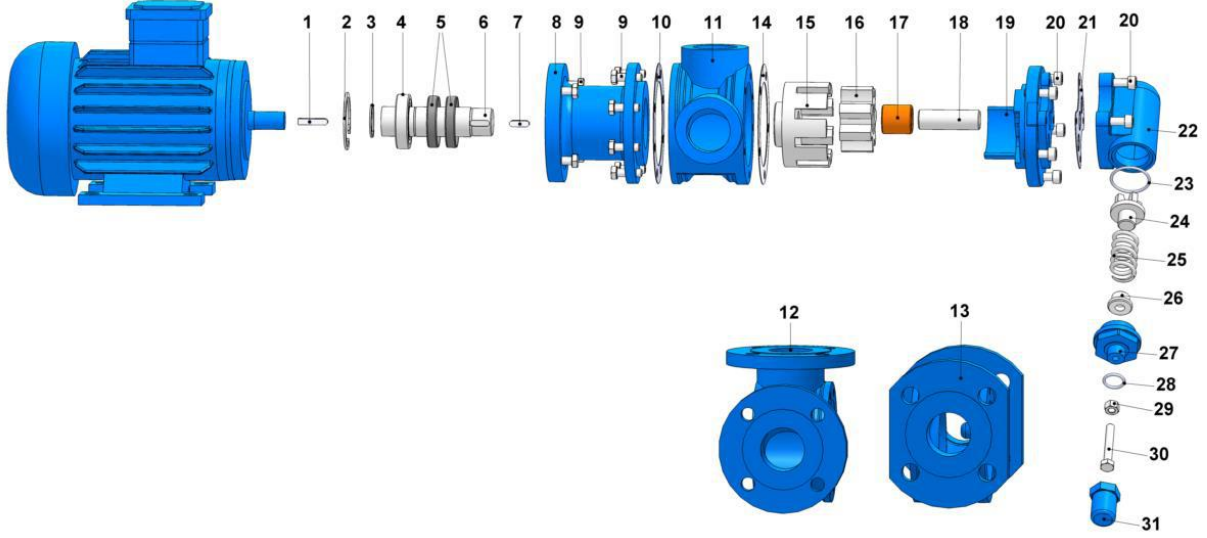

No	PARÇA İSMİ	PART NAME	ADET/ QTY.	No	PARÇA İSMİ	PART NAME	ADET/ QTY.
1	KAMA 6x6x30 AB	MOTOR KEY 6x6x30 AB	1	17	AVARA DİŞLİ BURCU	IDLER BUSHING	1
2	İÇ SEGMAN (ø55)	INTERNAL CIRCLIP (ø55)	1	18	KAPAK MİLİ	COVER PIN	1
3	DİŞ SEGMAN (ø30)	EXTERNAL CIRCLIP (ø30)	1	19	KAPAK (BYPASSLI)	COVER (w/ BYPASS INLETS)	1
4	RULMAN (6006-2RS)	BALL BEARING (6006-2RS)	1	20	IMBUS CİVATA M8x25	HEX SOCKET M8x25	9
5	KEÇE ø30xø52x10	LIP SEAL ø30xø52x10	2	21	BYPASS CONTASI	BYPASS GASKET	1
6	MİL	SHAFT	1	22	BYPASS	PRESSURE RELIEF VALVE – BYPASS	1
7	KAMA 6x6x20 A	ROTOR KEY 6x6x20 A	1	23	BYPASS O-RING	BYPASS O-RING	1
8	ARA FLANŞ	MOUNTING FLANGE	1	24	KLEPE	VALVE	1
9	6 KÖŞE CİVATA M8x25	HEX BOLT M8x25	12	25	YAY	SPRING	1
10	KONSOL CONTASI	BRACKET GASKET	1	26	PUL	WASHER	1
11	ARA GÖVDE (BORU DİŞLİ 90°)	CASING (w/ 90° THEADED PORTS)	1	27	BYPASS KAPAĞI	BYPASS COVER	1
12	ARA GÖVDE (FLANŞLI 90°)	CASING (w/ 90° FLANGED PORTS)	1	28	TIJ KAPAK O-RİNG	CAP O-RING	1
13	ARA GÖVDE (FLANŞLI 180°)	CASING (w/ 180° FLANGED PORTS)	1	29	M8 SOMUN	NUT M8	1
14	KAPAK CONTASI	COVER GASKET	1	30	6 KÖŞE CİVATA M8x55	ADJUSTING SCREW M8x55	1
15	ÇEVRE DİŞLİ	ROTOR GEAR	1	31	TIJ KAPAĞI	CAP	1
16	AVARA DİŞLİ	IDLER GEAR	1				

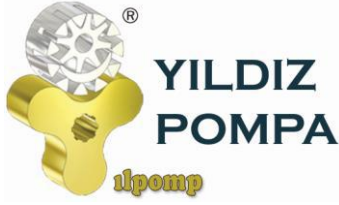

YMBU 1½" POMPA INTERNAL ECCENTRIC GEAR PUMP



YEDEK PARÇA LİSTESİ / SPARE PARTS LIST

KEÇELİ, CEKETLİ VE KÖR KAPAKLI / SEALED WITH LIP SEAL, JACKETED AND WITH BLIND COVER

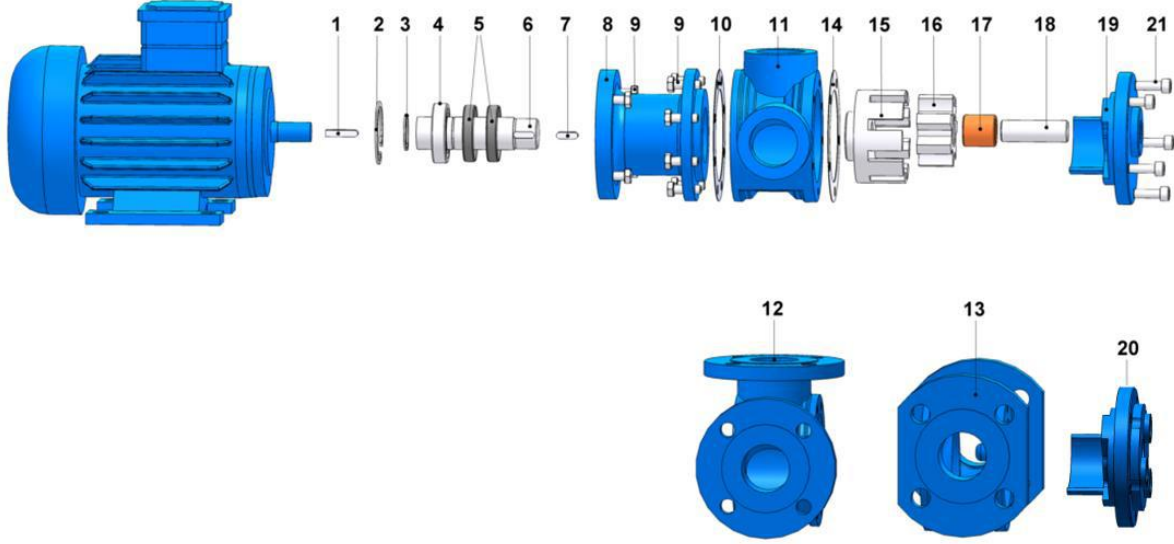

No	PARÇA İSMİ	PART NAME	ADET/ QTY.	No	PARÇA İSMİ	PART NAME	ADET/ QTY.
1	KAMA 6x6x30 AB	MOTOR KEY 6x6x30 AB	1	12	ARA GÖVDE (FLANŞLI 90°)	CASING (w/ 90° FLANGED PORTS)	1
2	İÇ SEGMAN (ø55)	INTERNAL CIRCLIP (ø55)	1	13	ARA GÖVDE (FLANŞLI 180°)	CASING (w/ 180° FLANGED)	1
3	DIŞ SEGMAN (ø30)	EXTERNAL CIRCLIP (ø30)	1	14	KAPAK CONTASI	COVER GASKET	1
4	RULMAN (6006-2RS)	BALL BEARING (6006-2RS)	1	15	ÇEVRE DİŞLİ	ROTOR GEAR	1
5	KEÇE ø30xø52x10	LIP SEAL ø30xø52x10	2	16	AVARA DİŞLİ	IDLER GEAR	1
6	MİL	SHAFT	1	17	AVARA DİŞLİ BURCU	IDLER BUSHING	1
7	KAMA 6x6x20 A	ROTOR KEY 6x6x20 A	1	18	KAPAK MİLİ	COVER PIN	1
8	ARA FLANŞ	MOUNTING FLANGE	1	19	KAPAK (KÖR)	BLIND COVER	1
9	6 KÖŞE CİVATA M8x25	HEX BOLT M8x25	12	20	KAPAK (CEKETLİ)	COVER (w/ HEATING JACKET)	1
10	KONSOL CONTASI	BRACKET GASKET	1	21	IMBUS CİVATA M8x25	HEX SOCKET M8x25	5
11	ARA GÖVDE (BORU DİŞLİ 90°)	CASING (w/ 90° THREADED PORTS)	1		IMBUS CİVATA M8x30 (CEKETLİ KAPAK İÇİN)	HEX SOCKET M8x30 FOR COVER w/ HEATING JACKET	5

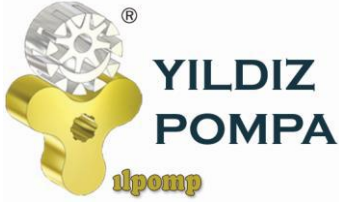

YMBF2" POMPA INTERNAL ECCENTRIC GEAR PUMP

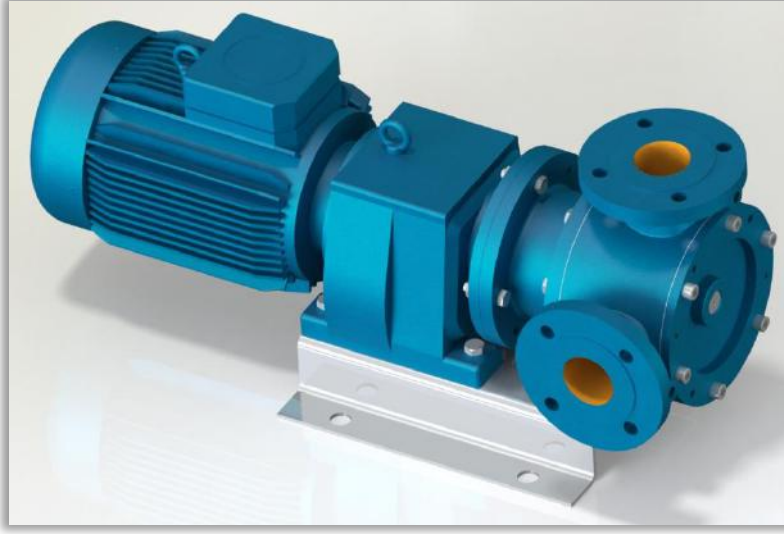

POMPA DEĞERLERİ / PUMP PROPERTIES

Q	: 14 m ³ /h
Hm	:1 ~ 5 Bar
T	:0 ~ 70 °C
n	:500 d/d
Visc.	:100 ~ 25.000 SSU

KULLANIM ALANLARI

- Fuel Oil Servis Tankları, Gaz Yağı, Mazot Tankerlerinde
- Kağıt ve Boya Sanayinde,
- Küçük çapta kızgın yağ sirkülasyonlarında
- İlaç, kimya ve deterjan sanayinde,
- Gıda Sanayinde.

USE AREAS

- Fuel Oil Service Tanks, Gasoil, Diesel Tankers
- Paper and Paint/dye industry
- Circulation of Hot Oil (limited)
- Medicine, Chemical and Detergent Industry
- Food Industry.

MALZEME SEÇENEKLERİ

- Pompa Gövdesi, Kapaklar : Dökme (pik) demir, çelik döküm, paslanmaz AISI 304 / 316 döküm
- Dişliler : Dökme (pik) demir, çelik döküm, paslanmaz AISI 304 / 316 döküm, sfero döküm
- Yataklar : Snbz 12 bronz, karbon grafit, Silisyum Karbür, Sert Metal Kaplama
- Sızdırmazlık: Keçeli Sistem

MATERIAL OPTIONS

- Pump Body, covers : Cast iron, steel cast, stainless AISI 304 / 316 cast.
- Gears : Cast iron, steel cast, stainless AISI 304 / 316 cast, Spheroidal cast iron.
- Bearings: Snbz 12 bronze, carbon graphite, silicon carbide, hard metal coated steel.
- Sealing: Lip seal

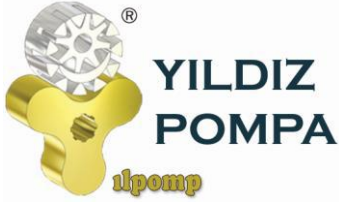

YMBF2" POMPA INTERNAL ECCENTRIC GEAR PUMP



İÇTEN EKSANTİK DİŞLİ POMPA ÇALIŞMA PRENSİBİ / WORKING PRINCIPLE OF INTERNAL ECCENTRIC GEAR PUMP

Yıldız Pompa' nın "dişli içinde dişli" prensibinde sadece iki tane hareketli parça vardır. Bütün pozitif deplasmanlı YILDIZ dişli pompalarının güvenilir ve verimli çalışmasının sırrı budur. Sıvının pozitif deplasmanı (yer değiştirmesi) rotor ve avare dişlisinin dişleri arasındaki boşluğun komple dolmasıyla sağlanmaktadır. Bütün dişli pompalarda olduğu gibi, YILDIZ POMPA' da da performansın en üst noktaya çıkmasını sınırlayıcı yegane faktör, pompalanan sıvının diğerlerine göre daha temiz olmasını istemesidir.

Pompa milinin her devrinde emiş ağızı yoluyla belli bir miktar sıvı pompaya girer. Bu sıvı rotor ile avare dişlisi arasındaki boşluğu doldurur. Pompa kapağında bulunan hilal, çıkış ağızına doğru pürüzsüz şekilde hareket eden sıvının akışını ayırır. Kendi dişleri ile hilalin iç yüzeyi arasında sıvı taşıyan avare dişlisi pompa kapağının desteklediği bir mil üzerinde döner. Dişleri arasında sıvı taşıyan rotor dişlisi pompa gövdesi ile hilalin dış yüzeyi arasında hareket eder ve pompa miline bağlıdır.

YILDIZ's simple "gear-within a gear" principle has only two moving parts. It is the secret of dependable, efficient operation of all positive displacement YILDIZ POMPA's PUMPS. The positive displacement of liquid is accomplished by the complete filling of the spaces between the teeth of the rotor and idler gears. The only limiting factor to peak performance in YILDIZ POMPA, as with all rotary pumps, is that the liquid pumped must be comparatively clean.

With every revolution of the pump's shaft, a definite amount of liquid enters the pump through the suction port. This liquid fills the spaces between the teeth of the rotor and the idler. The crescent on the pump head splits the flow of liquid as it moves smoothly towards the discharge port. The idler gear, which carries the liquid between its teeth and the inside surface of the crescent is connected to pump cover. On the otherhand, rotor gear which is rotated directly with pump shaft delivers the liquid between gear teeth and crescent's souter surface.

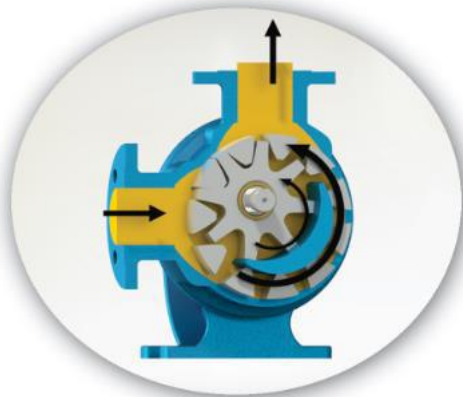
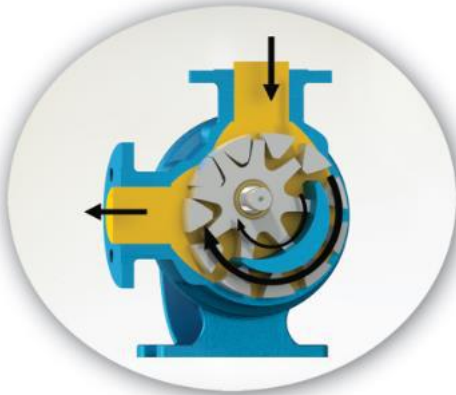

YMBF2" POMPA INTERNAL ECCENTRIC GEAR PUMP



Yandaki renkli kısım sıvının pompa gövdesindeki emiş ağızı alanına, rotor dişlisi ve avare dişlisi dişleri arasındaki dişli boşlukları alanına girişini gösterir. İki siyah ok pompanın dönüş ve sıvının ilerleyişini gösterir.

The yellow colored portion at side indicates the liquid as it enters the suction port area of the casing and the area between the rotor teeth and corresponding concave area between the idler teeth. The two black arrows indicate the pump rotation and progress of the liquid.



"Dişli içinde dişli" prensibinde çalışan dişliler ile pompa içinde sıvının ilerleyişine dikkat edin. Aynı zamanda, pompa kapağı üzerindeki hilal şeklinin sıvıyı nasıl böldüğüne ve emiş ile boşaltma ağızları arasında bir keçe (conta) gibi vazife gördüğüne dikkat ediniz.

Notice the progress of the liquid through the pump and between the teeth of rotor idler gear. Also, note how the crescent shape on the head divides the liquid and acts as a seal between the suction and discharge ports.



Bu resim pompanın iç kısmının dolup sıvının boşaltma ağızı alanına itilmesinden hemen önceki durumunu göstermektedir. Avare ve rotor dişlilerinin dizaynının sıvı için nasıl bir kapalı cep oluşturduğuna ve bunun tam bir hacim kontrolü sağlanmasını nasıl garantilediğine dikkat ediniz.

This illustration shows the pump in a nearly flooded condition just previous to the liquid being forced into the discharge port area. Notice how the gear design of the idler and rotor form locked pockets for the liquid to guarantee absolute volume control.



Bu görüntü pompanın tamamen dolup taşıdığı durumu ve sıvının boşaltma işlemini, boşaltma ağızından ilerleyişini göstermektedir. Emiş ve boşaltma ağızlarına eşit mesafede sızdırmaz bir keçe oluşturan, sıvıyı boşaltma ağızından dışarı doğru iten, rotor ve avare dişlisinin dişleri birbiri içine geçer.

The view shows the pump in a completely flooded condition and in the process of discharging the liquid through discharge port. The rotor and idler teeth mesh, forming a seal equidistant between the both ports, forcing liquid out the discharge port.



YMBF2" POMPA INTERNAL ECCENTRIC GEAR PUMP



YMB-2" - YMBF-2" - YMBYF-2" POMPASINA AİT KAPASİTE VE GÜÇ TABLOSU /
CAPACITY AND POWER TABLE

KAPASİTE (m ³ /h) CAPACITY (Q)	DEVİR (d/d) SPEED (rpm)	ÇIKIŞ BASINCI / PRESSURE			VİSKOZİTE VISCOSITY
		2 Bar	3 Bar	5 Bar	
8	280	3 HP	4 HP	5,5 HP	25.000 SSU
10	340	3 HP	4 HP	5,5 HP	7.500 SSU
12	400	3 HP	4 HP	5,5 HP	2.500 SSU
13,5	450	3 HP	4 HP	5,5 HP	750 SSU



KAPASİTE EĞRİLERİ / CAPACITY GRAPHS

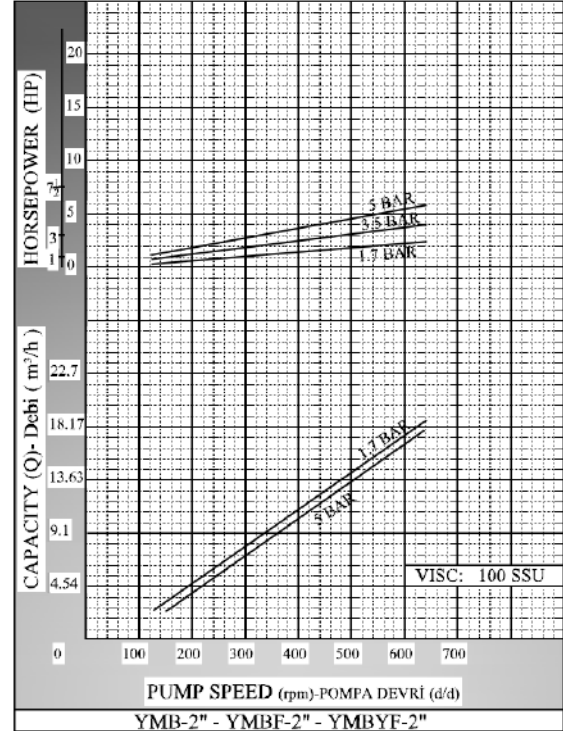
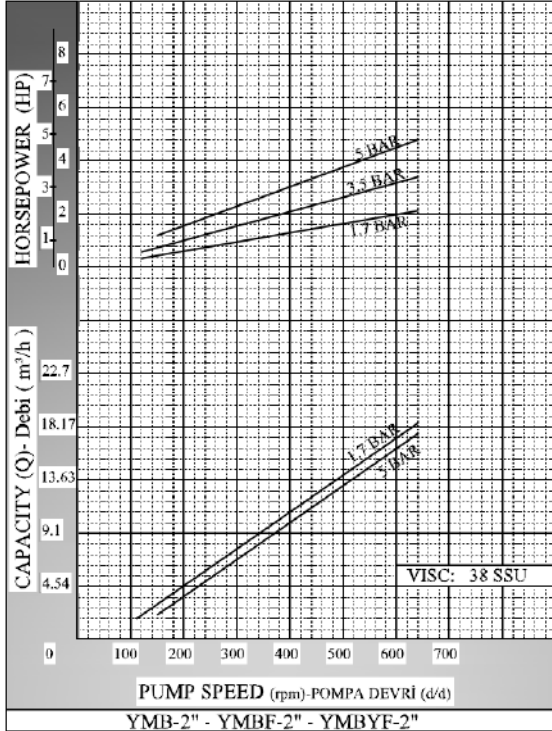



**YILDIZ
POMPA**

ilpomp

**YMBF2" POMPA
INTERNAL ECCENTRIC
GEAR PUMP**

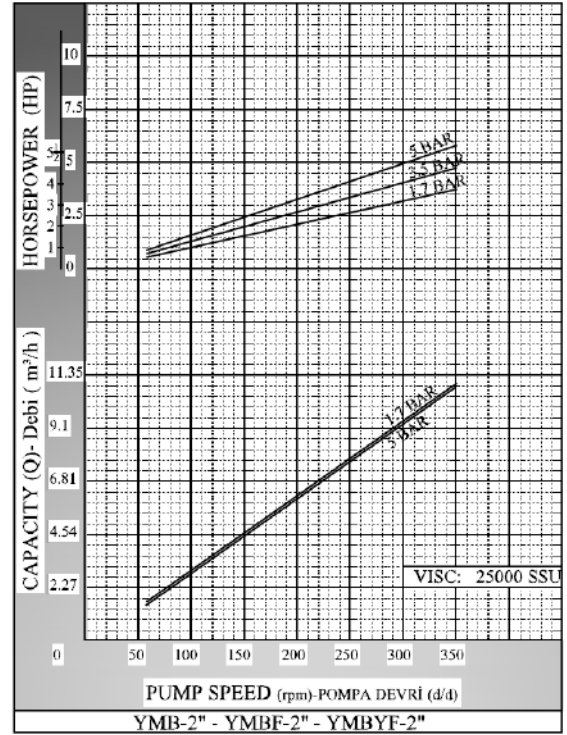
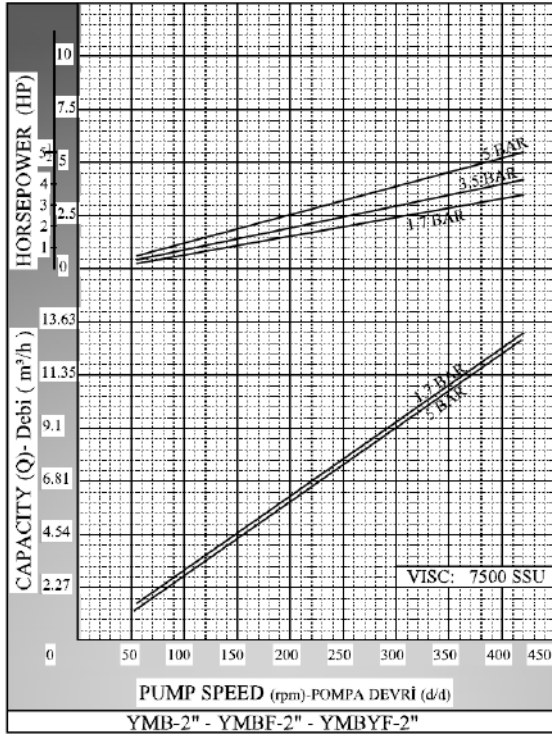
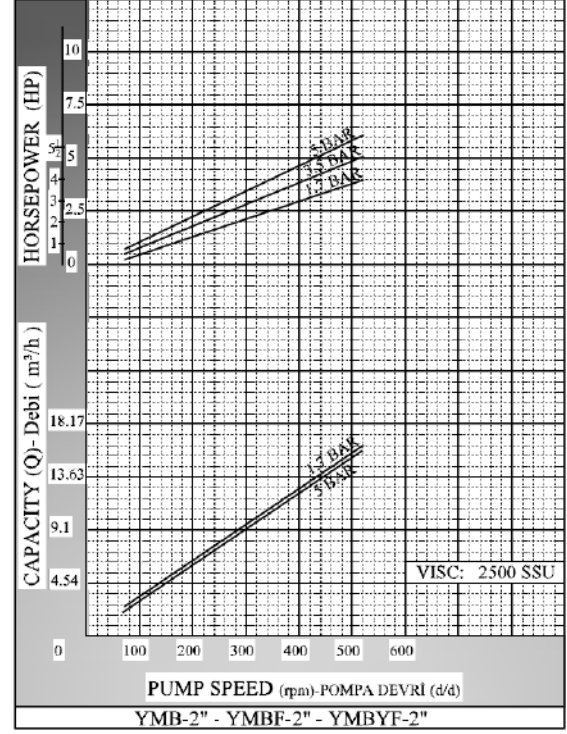
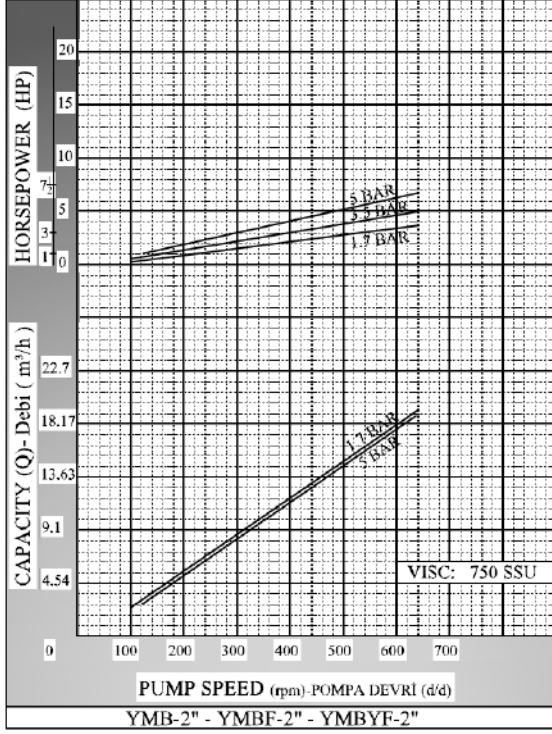



YMBF2" POMPA INTERNAL ECCENTRIC GEAR PUMP



POMPA BOYUT ÖLÇÜLERİ / PUMP DIMENSIONS

YMBF 2"

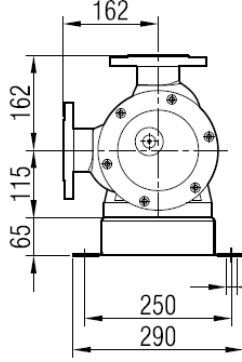

YMB 2"

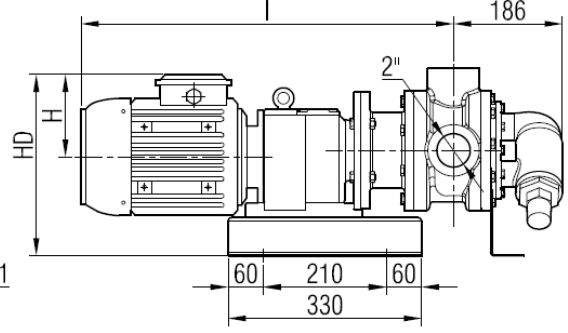
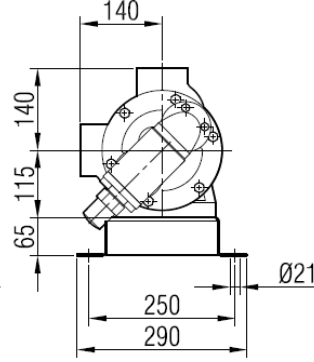

YMBYF 2"

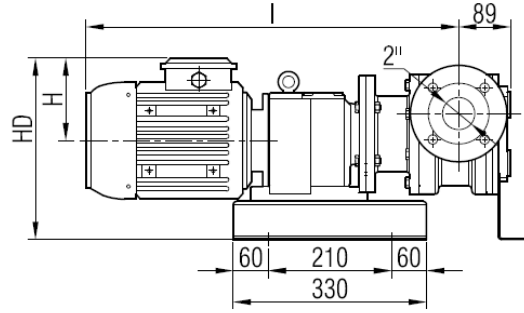
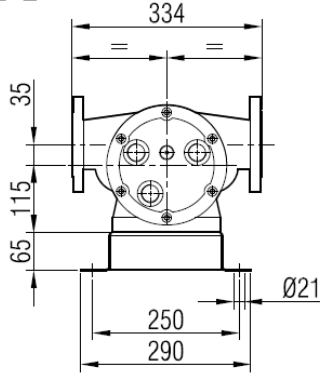

MOTOR GÜÇ VE DEVİRLERİ / MOTOR POWER AND SPEED		I	HD	H	kg.
1,5 hp / 1,1 kw		605			91
30/104 d/d(rpm)	IRAFM62/90S		301	132	
2 hp / 1,5 kw		630			93
30/200 d/d(rpm)	IRAFM62/90L				
3-4 hp / 2,2-3 kw		672	310	141	97 105
65/450 d/d(rpm)	IRAFM62/100L				
5,5 hp / 4 kw		693	318	149	107
87/450 d/d(rpm)	IRAFM62/112M				

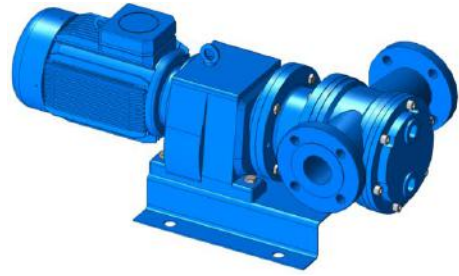



YEDEK PARÇA LİSTESİ / SPARE PARTS LIST
**KEÇELİ VE BYPASSLI / SEALED WITH LIP SEAL, AND BYPASSED WITH PRESSURE
RELIEF VALVE**

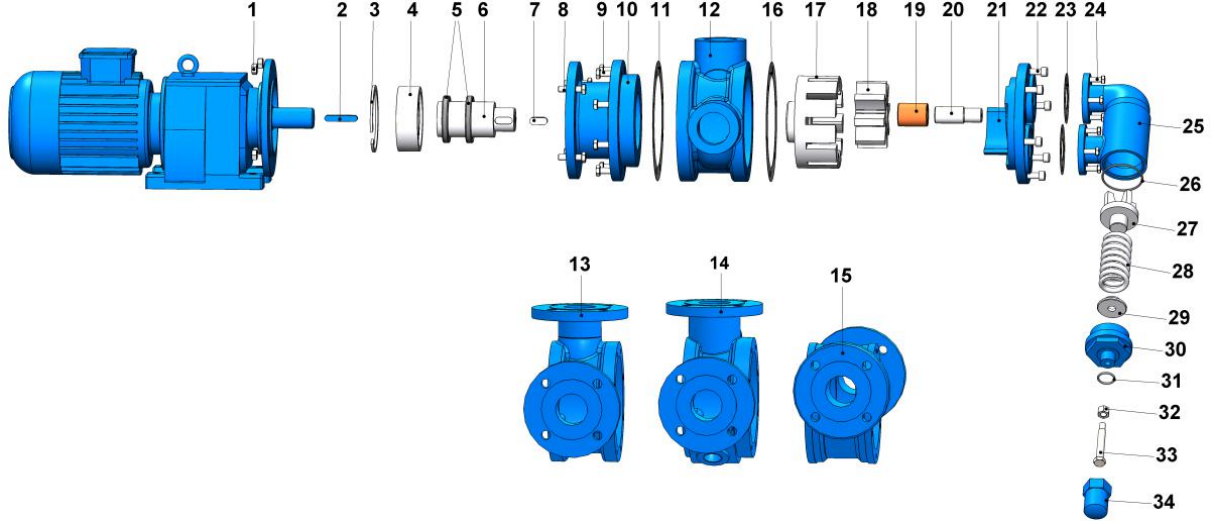

No	PARÇA İSMİ	PART NAME	ADET/ QTY.	No	PARÇA İSMİ	PART NAME	ADET/ QTY.
1	M10 SOMUN	NUT M10	4	18	AVARA DIŞLI	IDLER GEAR	1
2	KAMA 10x8x56 A	GEARMOTOR KEY 10x8x56 A	1	19	AVARA DIŞLI BURCU	IDLER BUSHING	1
3	İÇ SEGMAN (ø110)	INTERNAL CIRCLIP (ø110)	1	20	KAPAK MİLİ	COVER PIN	1
4	RULMAN (3212-2RS)	BALL BEARING (3212-2RS)	1	21	KAPAK (BYPASSLI)	COVER (w/ BYPASS INLETS)	1
5	KEÇE 60x80x10	LIP SEAL 60x80x10	2	22	IMBUS CİVATA M10x30	INBUS BOLT M10x30	6
6	MİL	SHAFT	1	23	BYPASS CONTASI	BYPASS GASKET	2
7	KAMA 12x8x30 A	ROTOR KEY 12x8x30 A	1	24	6 KÖŞE CİVATA M8x25	HEX SCREW M8x25	8
8	6 KÖŞE CİVATA M10x40	HEX SCREW M10x40	4	25	BYPASS	PRESSURE RELIEF VALVE	1
9	6 KÖŞE CİVATA M10x30	HEX SCREW M10x30	8	26	BYPASS O-RING	BYPASS O-RING	1
10	ARA FLANŞ	MOUNTING FLANGE	1	27	KLEPE	VALVE	1
11	KONSOL CONTASI	BRACKET GASKET	1	28	YAY	SPRING	1
12	ARA GÖVDE (BORU DIŞLI 90°)	CASING (90° THREADED PORTS)	1	29	PUL	WASHER	1
13	ARA GÖVDE (FLANŞLI 90°)	CASING (90° FLANGED PORTS)	1	30	BYPASS KAPAĞI	BYPASS COVER	1
14	ARA GÖVDE (FLANŞLI CEKETLİ 90°)	CASING (JACKETED & w/ 90° FLANGED PORTS)	1	31	TIJ KAPAK O-RİNG	CAP O-RING	1
15	ARA GÖVDE (FLANŞLI 180°)	CASING (w/ 180° FLANGED PORTS)	1	32	M12 SOMUN	NUT M12	1
16	KAPAK CONTASI	COVER GASKET	1	33	6 KÖŞE CİVATA M12x80	ADJUSTING SCREW M12x80	1
17	ÇEVRE DIŞLI	ROTOR GEAR	1	34	TIJ KAPAĞI	CAP	1



YEDEK PARÇA LİSTESİ / SPARE PARTS LIST
**KEÇELİ, CEKETLİ VE KÖR KAPAKLI / SEALED WITH LIP SEAL, JACKETED AND
WITH BLIND COVER**

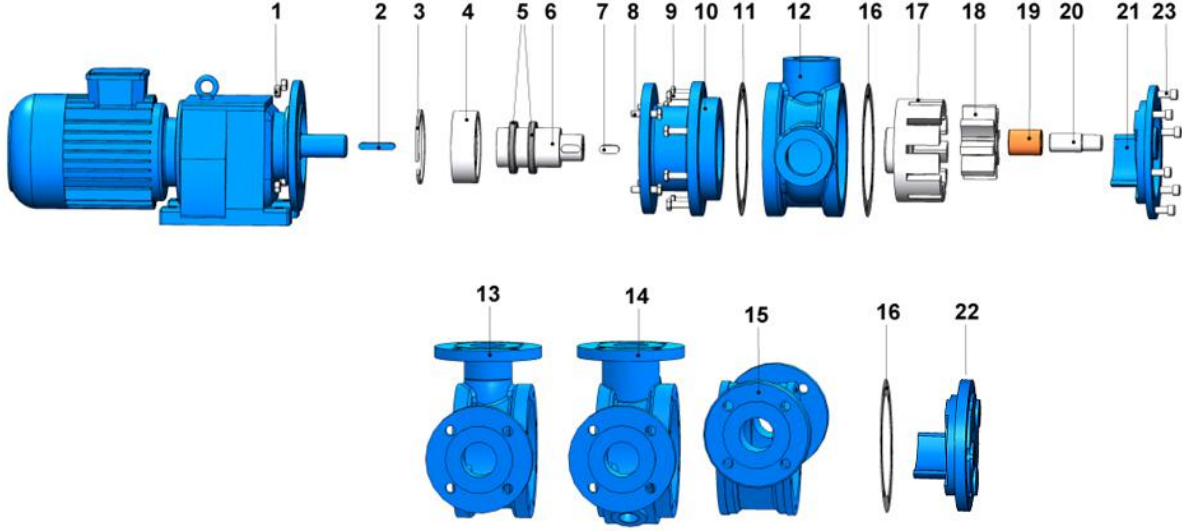

No	PARÇA İSMİ	PART NAME	ADET/ QTY.	No	PARÇA İSMİ	PART NAME	ADET/ QTY.
1	M10 SOMUN	NUT M10	4	13	ARA GÖVDE (FLANŞLI 90°)	CASING (90° FLANGED PORTS)	1
2	REDÜKTÖR KAMA 10x8x56 A	GEARMOTOR KEY 10x8x56 A	1	14	ARA GÖVDE (FLANŞLI CEKETLİ 90°)	CASING (JACKETED & w/ 90° FLANGED PORTS)	1
3	İÇ SEGMAN (ø110)	INTERNAL CIRCLIP (ø110)	1	15	ARA GÖVDE (FLANŞLI 180°)	CASING (w/ 180° FLANGED PORTS)	1
4	RULMAN (3212-2RS)	BALL BEARING (3212-2RS)	1	16	KAPAK CONTASI	COVER GASKET	2
5	KEÇE 60x80x10	LIP SEAL 60x80x10	2	17	ÇEVRE DİŞLİ	ROTOR GEAR	1
6	MİL	SHAFT	1	18	AVARA DİŞLİ	IDLER GEAR	1
7	ÇEVRE DİŞLİ KAMA 12x8x30 A	ROTOR KEY 12x8x30 A	1	19	AVARA DİŞLİ BURCU	IDLER BUSHING	1
8	6 KÖŞE CİVATA M10x40	HEX SCREW M10x40	4	20	KAPAK MİLİ (CEKETLİ & KÖR)	JACKETED & BLIND COVER PIN	1
9	6 KÖŞE CİVATA M10x30	HEX SCREW M10x30	8	21	KAPAK (KÖR KAPAK)	BLIND COVER	1
10	ARA FLANŞ	MOUNTING FLANGE	1	22	KAPAK (CEKET KAPAK)	COVER (w/ HEATING JACKET)	1
11	KONSOL CONTASI	BRACKET GASKET	1	23	IMBUS CİVATA M10x35	INBUS BOLT M10x35	6
12	ARA GÖVDE (BORU DİŞLİ 90°)	CASING (90° THREADED PORTS)	1				

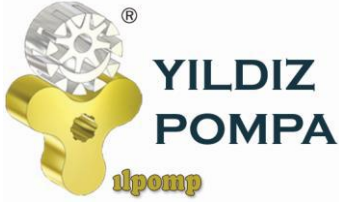

YMBF2½" POMPA INTERNAL ECCENTRIC GEAR PUMP

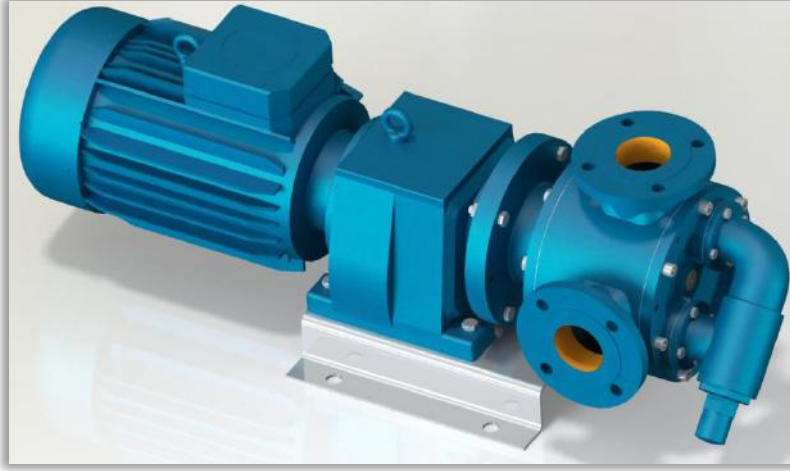

POMPA DEĞERLERİ / PUMP PROPERTIES

Q	: 23 m ³ /h
Hm	:1 ~ 5 Bar
T	:0 ~ 70 °C
n	:450 d/d
Visc.	:100 ~ 25.000 SSU

KULLANIM ALANLARI

- Fuel Oil Servis Tankları, Gaz Yağı, Mazot Tankerlerinde
- Kağıt ve Boya Sanayinde,
- Küçük çapta kızgın yağ sirkülasyonlarında
- İlaç, kimya ve deterjan sanayinde,
- Gıda Sanayinde.

USE AREAS

- Fuel Oil Service Tanks, Gasoil, Diesel Tankers
- Paper and Paint/dye industry
- Circulation of Hot Oil (limited)
- Medicine, Chemical and Detergent Industry
- Food Industry.

MALZEME SEÇENEKLERİ

- Pompa Gövdesi, Kapaklar : Dökme (pik) demir, çelik döküm, paslanmaz AISI 304 / 316 döküm
- Dişliler : Dökme (pik) demir, çelik döküm, paslanmaz AISI 304 / 316 döküm, sfero döküm
- Yataklar : Snbz 12 bronz, karbon grafit, Silisyum Karbür, Sert Metal Kaplama
- Sızdırmazlık: Keçeli Sistem

MATERIAL OPTIONS

- Pump Body, covers : Cast iron, steel cast, stainless AISI 304 / 316 cast.
- Gears : Cast iron, steel cast, stainless AISI 304 / 316 cast, Spheroidal cast iron.
- Bearings: Snbz 12 bronze, carbon graphite, silicon carbide, hard metal coated steel.
- Sealing: Lip seal

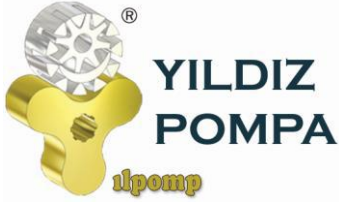

YMBF2½" POMPA INTERNAL ECCENTRIC GEAR PUMP



İÇTEN EKSANTİK DİŞLİ POMPA ÇALIŞMA PRENSİBİ / WORKING PRINCIPLE OF INTERNAL ECCENTRIC GEAR PUMP

Yıldız Pompa' nın "dişli içinde dişli" prensibinde sadece iki tane hareketli parça vardır. Bütün pozitif deplasmanlı YILDIZ dişli pompalarının güvenilir ve verimli çalışmasının sırrı budur. Sıvının pozitif deplasmanı (yer değiştirmesi) rotor ve avare dişlisinin dişleri arasındaki boşluğun komple dolmasıyla sağlanmaktadır. Bütün dişli pompalarda olduğu gibi, YILDIZ POMPA' da da performansın en üst noktaya çıkmasını sınırlayıcı yegane faktör, pompalanan sıvının diğerlerine göre daha temiz olmasını istemesidir.

Pompa milinin her devrinde emiş ağızı yoluyla belli bir miktar sıvı pompaya girer. Bu sıvı rotor ile avare dişlisi arasındaki boşluğu doldurur. Pompa kapağında bulunan hilal, çıkış ağızına doğru pürüzsüz şekilde hareket eden sıvının akışını ayırır. Kendi dişleri ile hilalin iç yüzeyi arasında sıvı taşıyan avare dişlisi pompa kapağının desteklediği bir mil üzerinde döner. Dişleri arasında sıvı taşıyan rotor dişlisi pompa gövdesi ile hilalin dış yüzeyi arasında hareket eder ve pompa miline bağlıdır.

YILDIZ's simple "gear-within a gear" principle has only two moving parts. It is the secret of dependable, efficient operation of all positive displacement YILDIZ POMPA's PUMPS. The positive displacement of liquid is accomplished by the complete filling of the spaces between the teeth of the rotor and idler gears. The only limiting factor to peak performance in YILDIZ POMPA, as with all rotary pumps, is that the liquid pumped must be comparatively clean.

With every revolution of the pump's shaft, a definite amount of liquid enters the pump through the suction port. This liquid fills the spaces between the teeth of the rotor and the idler. The crescent on the pump head splits the flow of liquid as it moves smoothly towards the discharge port. The idler gear, which carries the liquid between its teeth and the inside surface of the crescent is connected to pump cover. On the otherhand, rotor gear which is rotated directly with pump shaft delivers the liquid between gear teeth and crescent's souter surface.

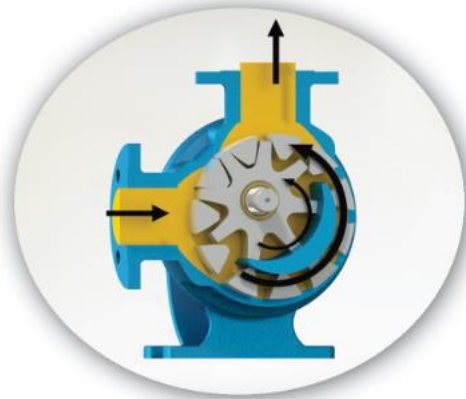
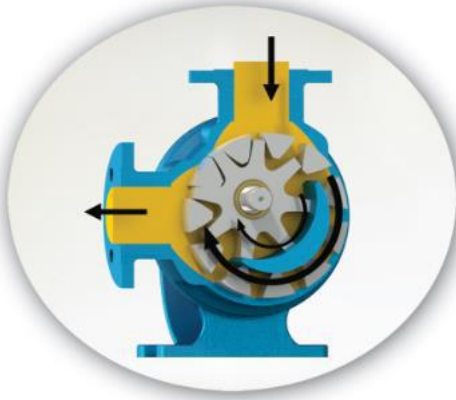



YMBF2½" POMPA INTERNAL ECCENTRIC GEAR PUMP



Yandaki renkli kısım sıvının pompa gövdesindeki emiş ağızı alanına, rotor dişlisi ve avare dişlisi dişleri arasındaki dişli boşlukları alanına girişini gösterir. İki siyah ok pompanın dönüş ve sıvının ilerleyişini gösterir.

The yellow colored portion at side indicates the liquid as it enters the suction port area of the casing and the area between the rotor teeth and corresponding concave area between the idler teeth. The two black arrows indicate the pump rotation and progress of the liquid.



"Dişli içinde dişli" prensibinde çalışan dişliler ile pompa içinde sıvının ilerleyişine dikkat edin. Aynı zamanda, pompa kapağı üzerindeki hilal şeklinin sıvıyı nasıl böldüğüne ve emiş ile boşaltma ağızları arasında bir keçe (conta) gibi vazife gördüğüne dikkat ediniz.

Notice the progress of the liquid through the pump and between the teeth of rotor idler gear. Also, note how the crescent shape on the head divides the liquid and acts as a seal between the suction and discharge ports.



Bu resim pompanın iç kısmının dolup sıvının boşaltma ağızı alanına itilmesinden hemen önceki durumunu göstermektedir. Avare ve rotor dişlilerinin dizaynının sıvı için nasıl bir kapalı cep oluşturduğuna ve bunun tam bir hacim kontrolü sağlanmasını nasıl garantilediğine dikkat ediniz.

This illustration shows the pump in a nearly flooded condition just previous to the liquid being forced into the discharge port area. Notice how the gear design of the idler and rotor form locked pockets for the liquid to guarantee absolute volume control.



Bu görüntü pompanın tamamen dolup taşıdığı durumu ve sıvının boşaltma işlemini, boşaltma ağızından ilerleyişini göstermektedir. Emiş ve boşaltma ağızlarına eşit mesafede sızdırmaz bir keçe oluşturan, sıvıyı boşaltma ağızından dışarı doğru iten, rotor ve avare dişlisinin dişleri birbiri içine geçer.

The view shows the pump in a completely flooded condition and in the process of discharging the liquid through discharge port. The rotor and idler teeth mesh, forming a seal equidistant between the both ports, forcing liquid out the discharge port.



YMBF2½" POMPA INTERNAL ECCENTRIC GEAR PUMP



YMB-2½" - YMBF-2½" - YMBYF-2½" POMPASINA AİT KAPASİTE VE GÜÇ TABLOSU /
CAPACITY AND POWER TABLE

KAPASİTE (m³/h) CAPACITY (Q)	DEVİR (d/d) SPEED (rpm)	ÇIKIŞ BASINCI / PRESSURE			VİSKOZİTE VISCOSITY
		2 Bar	3 Bar	5 Bar	
10,5	200	5,5 HP	5,5 HP	7,5 HP	25.000 SSU
13	250	5,5 HP	5,5 HP	7,5 HP	7.500 SSU
18	350	5,5 HP	7,5 HP	7,5 HP	2.500 SSU
23	450	5,5 HP	7,5 HP	10 HP	750 SSU



KAPASİTE EĞRİLERİ / CAPACITY GRAPHS

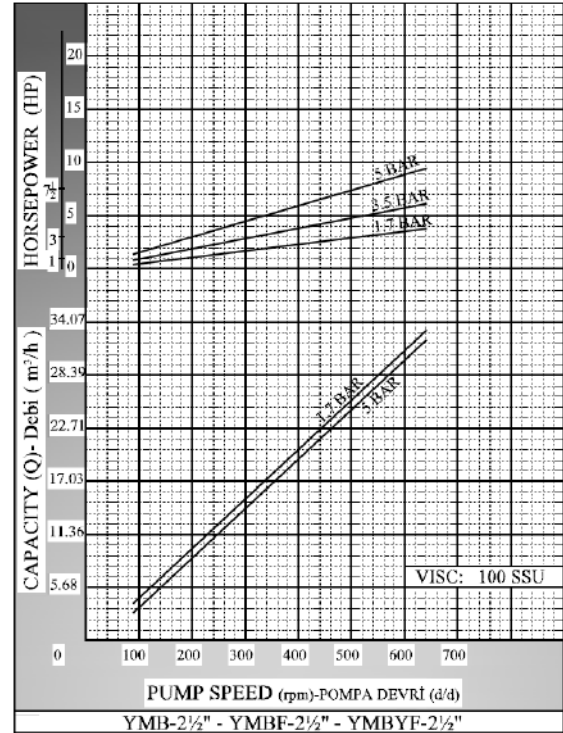
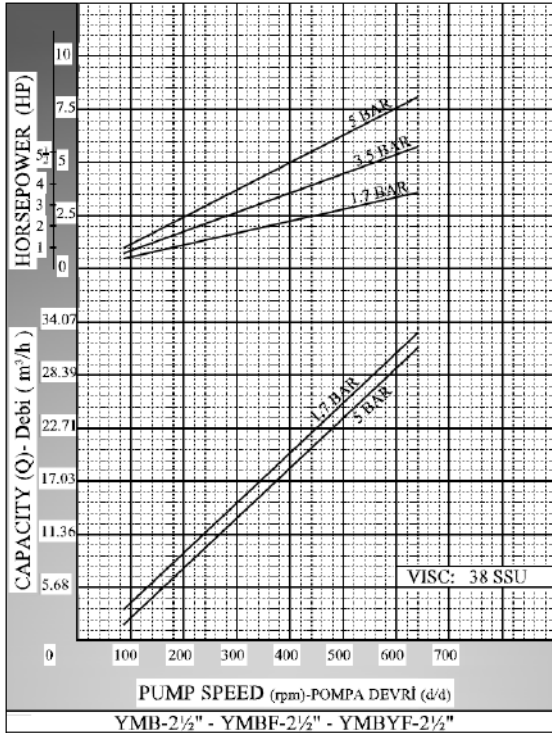



**YILDIZ
POMPA**

ilpomp

**YMBF2½" POMPA
INTERNAL ECCENTRIC
GEAR PUMP**

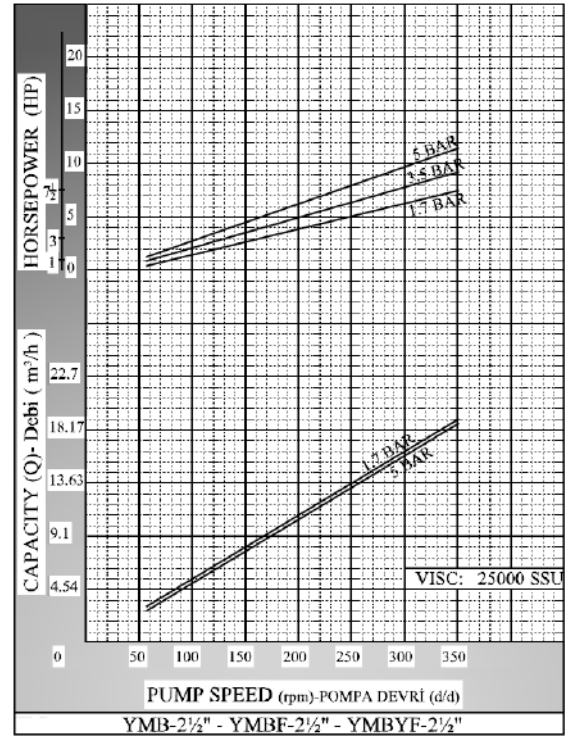
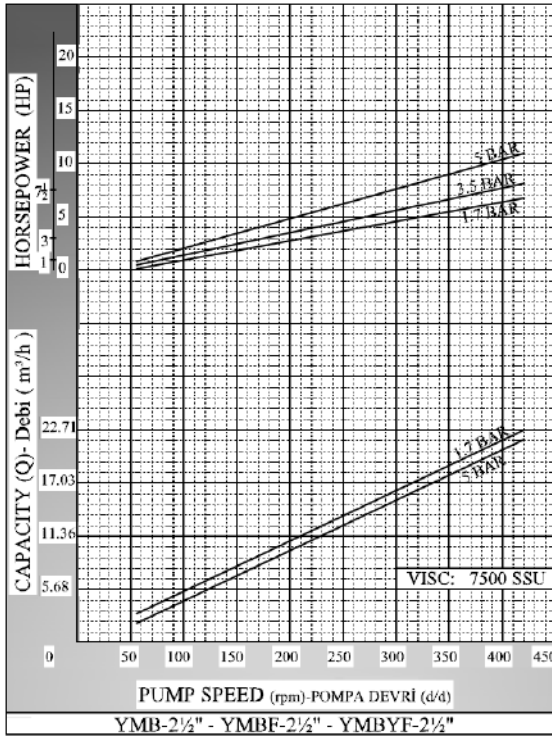
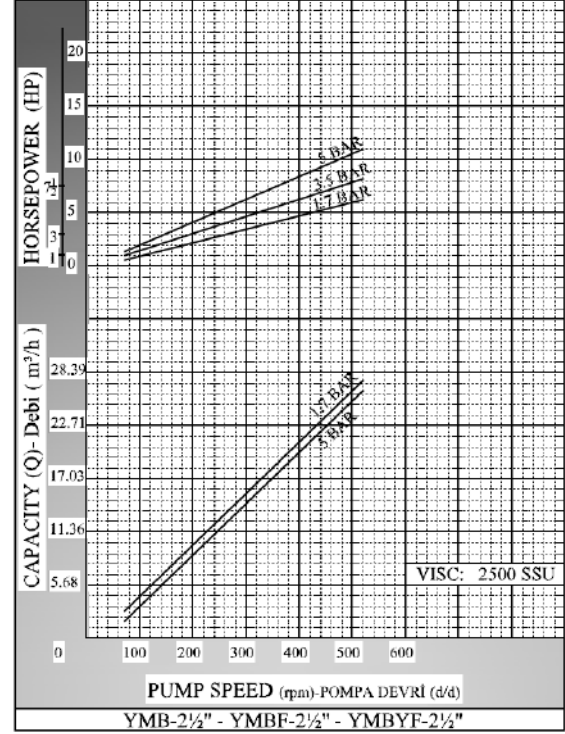
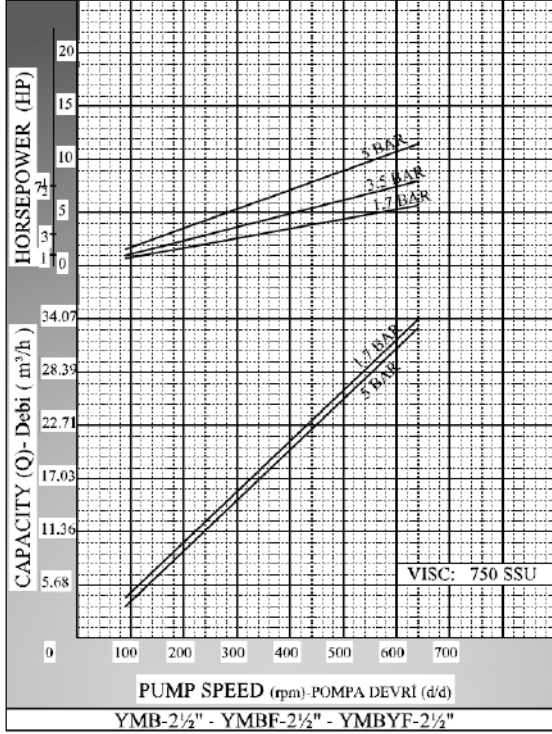



YMBF2½" POMPA INTERNAL ECCENTRIC GEAR PUMP



POMPA BOYUT ÖLÇÜLERİ / PUMP DIMENSIONS

YMBF 2½"

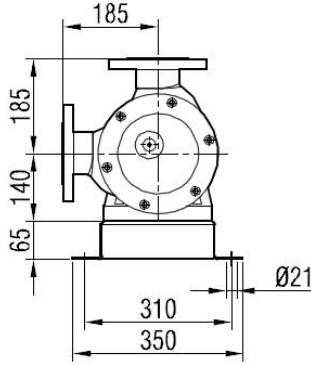

YMB 2½"

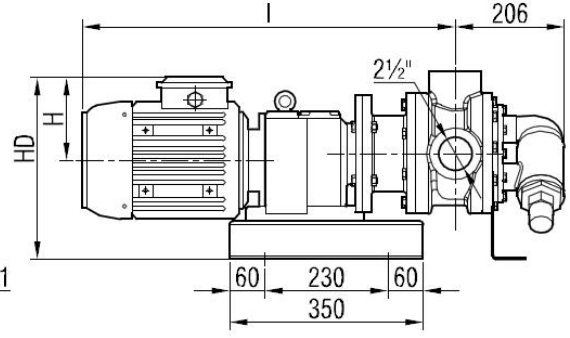
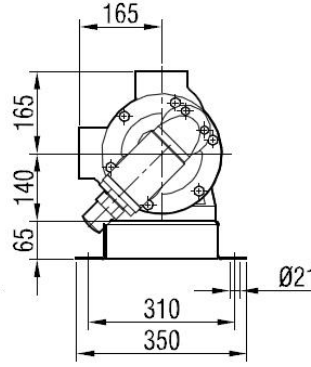

YMBYF 2½"

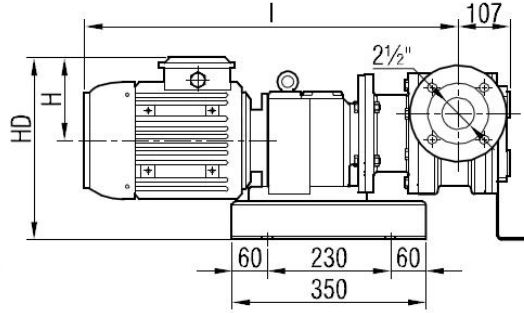
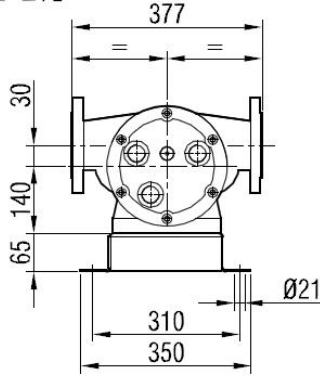

MOTOR GÜÇ VE DEVİRLERİ / MOTOR POWER AND SPEED		I	HD	H	kg.
3 -4 hp / 2,2 -3 kw	65/450 d/d(rpm) IRAFM62/100L	676	335	141	116 124
5,5 hp / 4 kw	87/450 d/d(rpm) IRAFM62/112M	697	343	149	126
7,5 hp / 5,5 kw	70/400 d/d(rpm) IRAFM72/132S	775	371	182	149
10 hp / 7,5 kw	120/400d/d(rpm) IRAFM72/132M	821			160

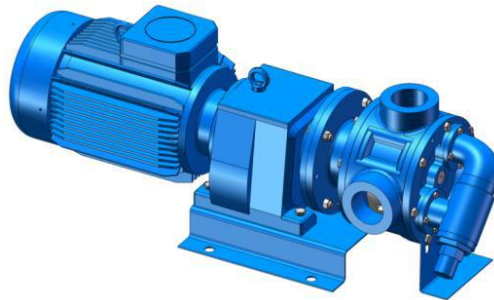
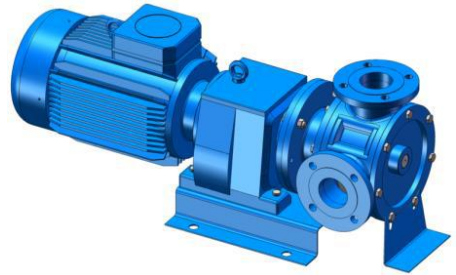



YEDEK PARÇA LİSTESİ / SPARE PARTS LIST
**KEÇELİ VE BYPASSLI / SEALED WITH LIP SEAL, AND PRESSURE
RELIEF VALVE ON COVER**

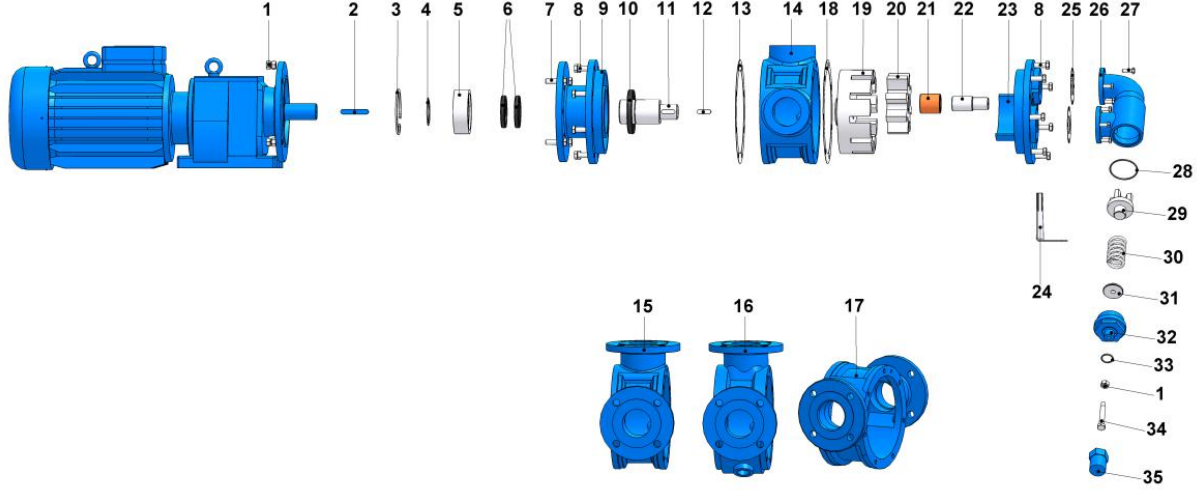

No	PARÇA İSMİ	PART NAME	ADET/ QTY.	No	PARÇA İSMİ	PART NAME	ADET/ QTY.
1	M12 SOMUN	NUT M12	4	19	ÇEVRE DİŞLİ	ROTOR GEAR	1
2	KAMA 12x8x70 A	GEARMOTOR KEY 12x8x70 A	1	20	AVARA DİŞLİ	IDLER GEAR	1
3	İÇ SEGMAN (ø110)	INTERNAL CIRCLIP (ø110)	1	21	AVARA DİŞLİ BURCU	IDLER BUSHING	1
4	DIŞ SEGMAN (ø60)	EXTERNAL CIRCLIP (ø60)	1	22	KAPAK MİLİ	COVER PIN	1
5	RULMAN (3212-2RS)	BALL BEARING (3212-2RS)	1	23	KAPAK (BYPASSLI)	COVER (w/ BYPASS INLETS)	1
6	KEÇE ø60xø80x10	LIP SEAL ø60xø80x10	2	24	POMPA AYAK	PUMP SUPPORT	1
7	6 KÖŞE CİVATA M12x45	SCREW M12x45	4	25	BYPASS CONTASI	BYPASS GASKET	2
8	6 KÖŞE CİVATA M12x35	SCREW M12x35	14	26	BYPASS	PRESSURE RELIEF VALVE	1
9	ARA FLANŞ	MOUNTING FLANGE	1	27	6 KÖŞE CİVATA M8x25	SCREW M8x25	8
10	KEÇE ø70xø110x13	LIP SEAL ø70xø110x13	1	28	BYPASS O-RİNG	BYPASS O-RING	1
11	MİL	SHAFT	1	29	KLEPE	VALVE	1
12	ÇEVRE DİŞLİ KAMA 10x8x35 A	ROTOR KEY 10x8x35 A	1	30	YAY	SPRING	1
13	GÖVDE CONTASI	CASING GASKET	1	31	PUL	WASHER	1
14	ARA GÖVDE (BORU DİŞLİ 90°)	CASING (w/ 90° THREADED PORTS)	1	32	BYPASS KAPAĞI	BYPASS COVER	1
15	ARA GÖVDE (FLANŞLI 90°)	CASING (w/ 90° FLANGED PORTS)	1	33	TIJ KAPAK O-RİNG	CAP O-RING	1
16	ARA GÖVDE (FLANŞLI CEKETLİ 90°)	CASING (90° FLANGED PORTS & w/ HEATING JACKET)	1	34	6 KÖŞE CİVATA M12x80	ADJUSTING SCREW M12x80	1
17	ARA GÖVDE (FLANŞLI 180°)	CASING (w/ 180° FLANGED PORTS)	1	35	TIJ KAPAĞI	CAP	1
18	KAPAK CONTASI	COVER GASKET	1				

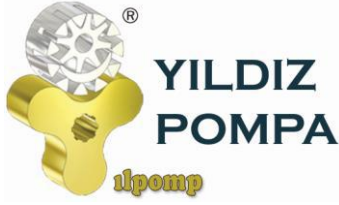

YMBF2½" POMPA INTERNAL ECCENTRIC GEAR PUMP



YEDEK PARÇA LİSTESİ / SPARE PARTS LIST KEÇELİ, CEKETLİ VE KÖR KAPAKLI / SEALED WITH LIP SEAL, JACKETED AND WITH BLIND COVER

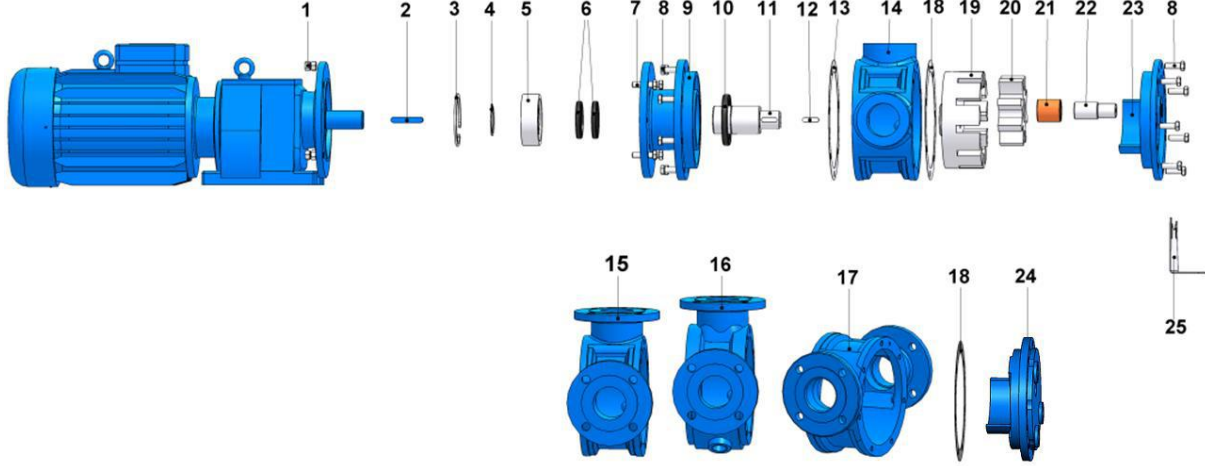

No	PARÇA İSMİ	PART NAME	ADET/ QTY.	No	PARÇA İSMİ	PART NAME	ADET/ QTY.
1	M12 SOMUN	NUT M12	4	14	ARA GÖVDE (BORU DİŞLİ 90°)	CASING (w/ 90° THREADED PORTS)	1
2	KAMA 12x8x70 A	GEARMOTOR KEY 12x8x70 A	1	15	ARA GÖVDE (FLANŞLI 90°)	CASING (w/ 90° FLANGED PORTS)	1
3	İÇ SEGMAN (ø110)	INTERNAL CIRCLIP (ø110)	1	16	ARA GÖVDE (FLANŞLI CEKETLİ 90°)	CASING (90° FLANGED w/ HEATING JACKETS)	1
4	DIŞ SEGMAN (ø60)	EXTERNAL CIRCLIP (ø60)	1	17	ARA GÖVDE (FLANŞLI 180°)	CASING (w/ 180° FLANGED PORTS)	1
5	RULMAN (3212-2RS)	BALL BEARING (3212- 2RS)	1	18	KAPAK CONTASI	COVER GASKET	2
6	KEÇE ø60xø80x10	LIP SEAL ø60xø80x10	2	19	ÇEVRE DİŞLİ	ROTOR GEAR	1
7	6 KÖŞE CİVATA M12x45	SCREW M12x45	4	20	AVARA DİŞLİ	IDLER GEAR	1
8	6 KÖŞE CİVATA M12x35	SCREW M12x35 FOR BLIND COVER	15	21	AVARA DİŞLİ BURCU	IDLER BUSHING	1
	6 KÖŞE CİVATA M12x40 CEKETLİ KAPAK İÇİN	SCREW M12x40 FOR COVER (w/ HEATING JACKET)	7				
9	ARA FLANŞ	MOUNTING FLANGE	1	22	KAPAK MİLİ	COVER PIN	1
10	KEÇE ø70xø110x13	LIP SEAL ø70xø110x13	1	23	KAPAK (KÖR)	BLIND COVER	1
11	MİL	SHAFT	1	24	KAPAK (CEKETLİ)	COVER (w/ HEATING JACKET)	1
12	KAMA 10x8x35 A	ROTOR KEY 10x8x35 A	1	25	POMPA AYAK	PUMP SUPPORT	1
13	GÖVDE CONTASI	CASING GASKET	1				

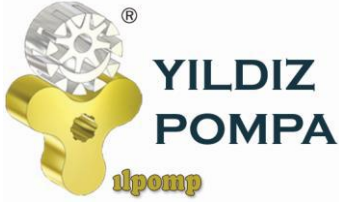

YMBUF2½" POMPA INTERNAL ECCENTRIC GEAR PUMP

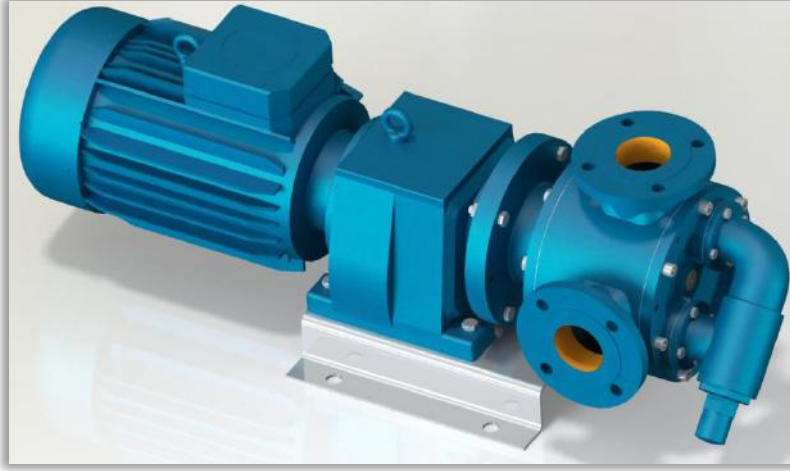

POMPA DEĞERLERİ / PUMP PROPERTIES

Q	: 32 m ³ /h
Hm	:1 ~ 5 Bar
T	:0 ~ 70 °C
n	:400 d/d
Visc.	:100 ~ 25.000 SSU

KULLANIM ALANLARI

- Fuel Oil Servis Tankları, Gaz Yağı, Mazot Tankerlerinde
- Kağıt ve Boya Sanayinde,
- Küçük çapta kızgın yağ sirkülasyonlarında
- İlaç, kimya ve deterjan sanayinde,
- Gıda Sanayinde.

USE AREAS

- Fuel Oil Service Tanks, Gasoil, Diesel Tankers
- Paper and Paint/dye industry
- Circulation of Hot Oil (limited)
- Medicine, Chemical and Detergent Industry
- Food Industry.

MALZEME SEÇENEKLERİ

- Pompa Gövdesi, Kapaklar : Dökme (pik) demir, çelik döküm, paslanmaz AISI 304 / 316 döküm
- Dişliler : Dökme (pik) demir, çelik döküm, paslanmaz AISI 304 / 316 döküm, sfero döküm
- Yataklar : Snbz 12 bronz, karbon grafit, Silisyum Karbür, Sert Metal Kaplama
- Sızdırmazlık: Keçeli Sistem

MATERIAL OPTIONS

- Pump Body, covers : Cast iron, steel cast, stainless AISI 304 / 316 cast.
- Gears : Cast iron, steel cast, stainless AISI 304 / 316 cast, Spheroidal cast iron.
- Bearings: Snbz 12 bronze, carbon graphite, silicon carbide, hard metal coated steel.
- Sealing: Lip seal



YMBUF2½" POMPA INTERNAL ECCENTRIC GEAR PUMP



İÇTEN EKSANTİK DİŞLİ POMPA ÇALIŞMA PRENSİBİ / WORKING PRINCIPLE OF INTERNAL ECCENTRIC GEAR PUMP

Yıldız Pompa' nın "dişli içinde dişli" prensibinde sadece iki tane hareketli parça vardır. Bütün pozitif deplasmanlı YILDIZ dişli pompalarının güvenilir ve verimli çalışmasının sırrı budur. Sıvının pozitif deplasmanı (yer değiştirmesi) rotor ve avare dişlisinin dişleri arasındaki boşluğun komple dolmasıyla sağlanmaktadır. Bütün dişli pompalarda olduğu gibi, YILDIZ POMPA' da da performansın en üst noktaya çıkmasını sınırlayıcı yegane faktör, pompalanan sıvının diğerlerine göre daha temiz olmasını istemesidir.

Pompa milinin her devrinde emiş ağızı yoluyla belli bir miktar sıvı pompaya girer. Bu sıvı rotor ile avare dişlisi arasındaki boşluğu doldurur. Pompa kapağında bulunan hilal, çıkış ağızına doğru pürüzsüz şekilde hareket eden sıvının akışını ayırır. Kendi dişleri ile hilalin iç yüzeyi arasında sıvı taşıyan avare dişlisi pompa kapağının desteklediği bir mil üzerinde döner. Dişleri arasında sıvı taşıyan rotor dişlisi pompa gövdesi ile hilalin dış yüzeyi arasında hareket eder ve pompa miline bağlıdır.

YILDIZ's simple "gear-within a gear" principle has only two moving parts. It is the secret of dependable, efficient operation of all positive displacement YILDIZ POMPA's PUMPS. The positive displacement of liquid is accomplished by the complete filling of the spaces between the teeth of the rotor and idler gears. The only limiting factor to peak performance in YILDIZ POMPA, as with all rotary pumps, is that the liquid pumped must be comparatively clean.

With every revolution of the pump's shaft, a definite amount of liquid enters the pump through the suction port. This liquid fills the spaces between the teeth of the rotor and the idler. The crescent on the pump head splits the flow of liquid as it moves smoothly towards the discharge port. The idler gear, which carries the liquid between its teeth and the inside surface of the crescent is connected to pump cover. On the otherhand, rotor gear which is rotated directly with pump shaft delivers the liquid between gear teeth and crescent's souter surface.

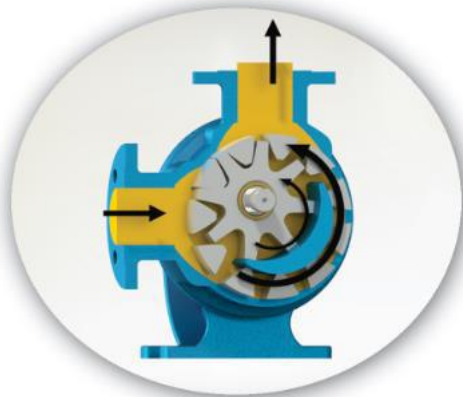
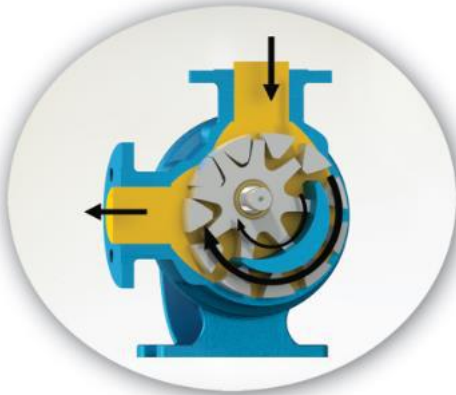

YMBUF2½" POMPA INTERNAL ECCENTRIC GEAR PUMP



Yandaki renkli kısım sıvının pompa gövdesindeki emiş ağızı alanına, rotor dişlisi ve avare dişlisi dişleri arasındaki dişli boşlukları alanına girişini gösterir. İki siyah ok pompanın dönüş ve sıvının ilerleyişini gösterir.

The yellow colored portion at side indicates the liquid as it enters the suction port area of the casing and the area between the rotor teeth and corresponding concave area between the idler teeth. The two black arrows indicate the pump rotation and progress of the liquid.



"Dişli içinde dişli" prensibinde çalışan dişliler ile pompa içinde sıvının ilerleyişine dikkat edin. Aynı zamanda, pompa kapağı üzerindeki hilal şeklinin sıvıyı nasıl böldüğüne ve emiş ile boşaltma ağızları arasında bir keçe (conta) gibi vazife gördüğüne dikkat ediniz.

Notice the progress of the liquid through the pump and between the teeth of rotor idler gear. Also, note how the crescent shape on the head divides the liquid and acts as a seal between the suction and discharge ports.



Bu resim pompanın iç kısmının dolup sıvının boşaltma ağızı alanına itilmesinden hemen önceki durumunu göstermektedir. Avare ve rotor dişlilerinin dizaynının sıvı için nasıl bir kapalı cep oluşturduğuna ve bunun tam bir hacim kontrolü sağlanmasını nasıl garantilediğine dikkat ediniz.

This illustration shows the pump in a nearly flooded condition just previous to the liquid being forced into the discharge port area. Notice how the gear design of the idler and rotor form locked pockets for the liquid to guarantee absolute volume control.



Bu görüntü pompanın tamamen dolup taşıdığı durumu ve sıvının boşaltma işlemini, boşaltma ağızından ilerleyişini göstermektedir. Emiş ve boşaltma ağızlarına eşit mesafede sızdırmaz bir keçe oluşturan, sıvıyı boşaltma ağızından dışarı doğru iten, rotor ve avare dişlisinin dişleri birbiri içine geçer.

The view shows the pump in a completely flooded condition and in the process of discharging the liquid through discharge port. The rotor and idler teeth mesh, forming a seal equidistant between the both ports, forcing liquid out the discharge port.



**YILDIZ
POMPA**

ilpomp

**YMBUF2½" POMPA
INTERNAL ECCENTRIC
GEAR PUMP**



YMBU-2½" - YMBUF-2½" - YMBUYF-2½" POMPASINA AİT KAPASİTE VE GÜÇ TABLOSU / CAPACITY AND POWER TABLE					
KAPASİTE (m³/h) CAPACITY (Q)	DEVİR (d/d) SPEED (rpm)	ÇIKIŞ BASINCI / PRESSURE			VİSKOZİTE VISCOSITY
		2 Bar	3 Bar	5 Bar	
16	200	7,5 HP	10 HP	10 HP	75.000 SSU
22	280	7,5 HP	10 HP	15 HP	25.000 SSU
27	350	7,5 HP	10 HP	15 HP	7.500 SSU
32	400	7,5 HP	10 HP	15 HP	2.500 SSU



KAPASİTE EĞRİLERİ / CAPACITY GRAPHS

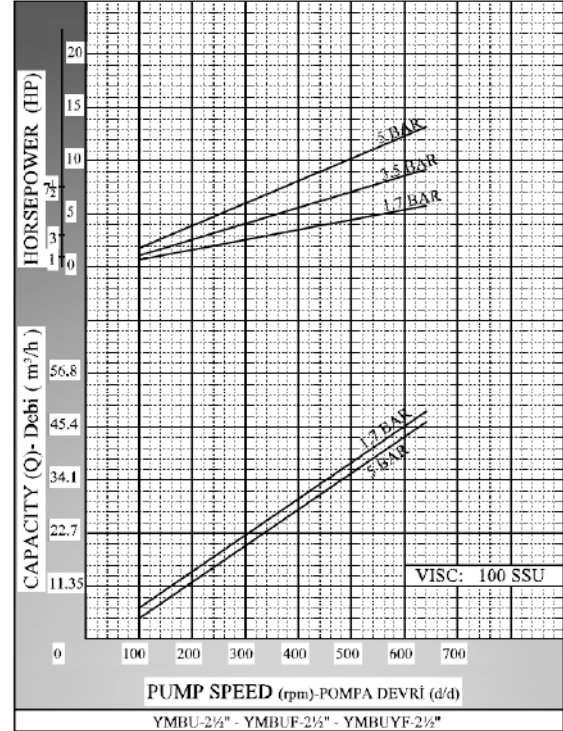
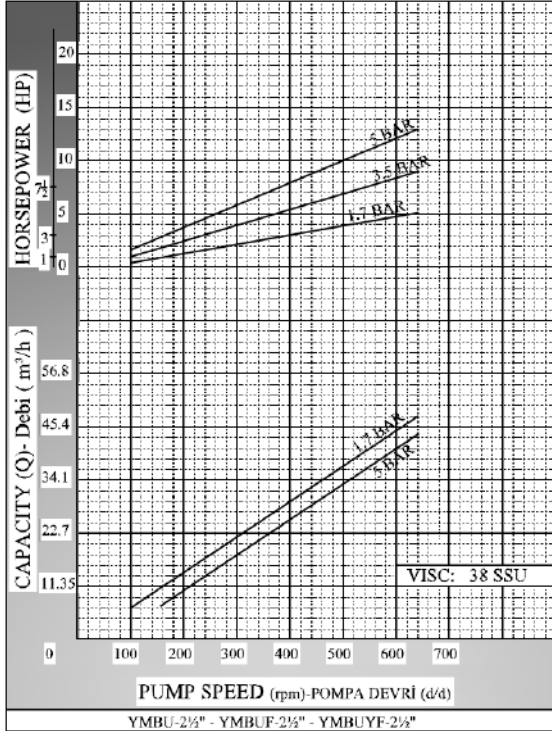



**YILDIZ
POMPA**

ilpomp

**YMBUF2½" POMPA
INTERNAL ECCENTRIC
GEAR PUMP**

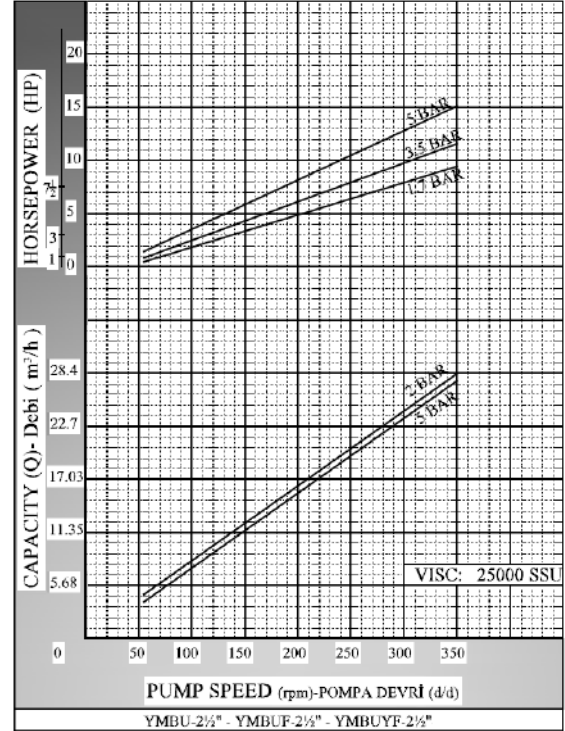
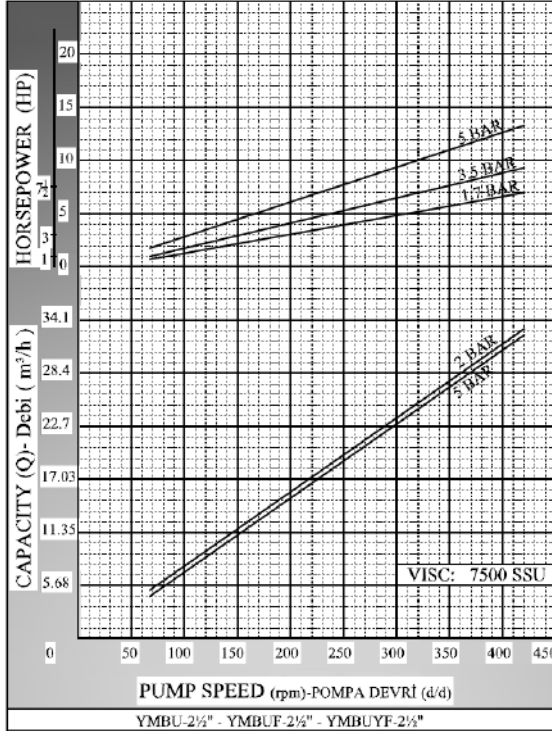
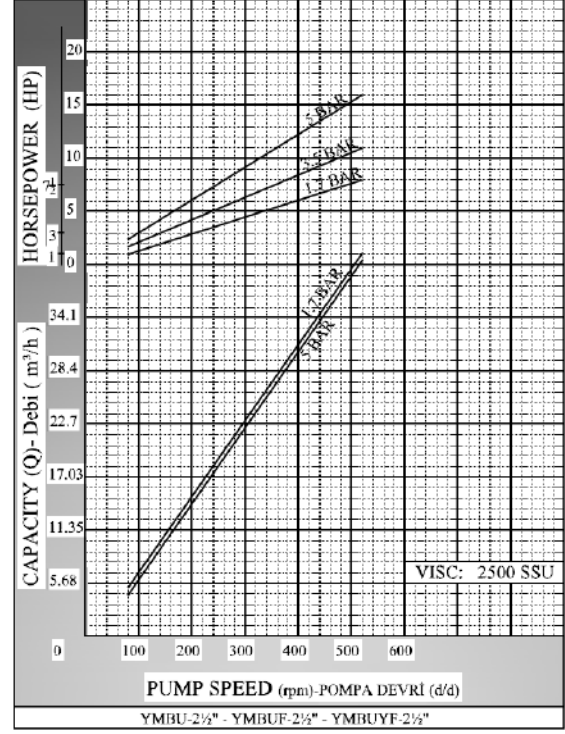
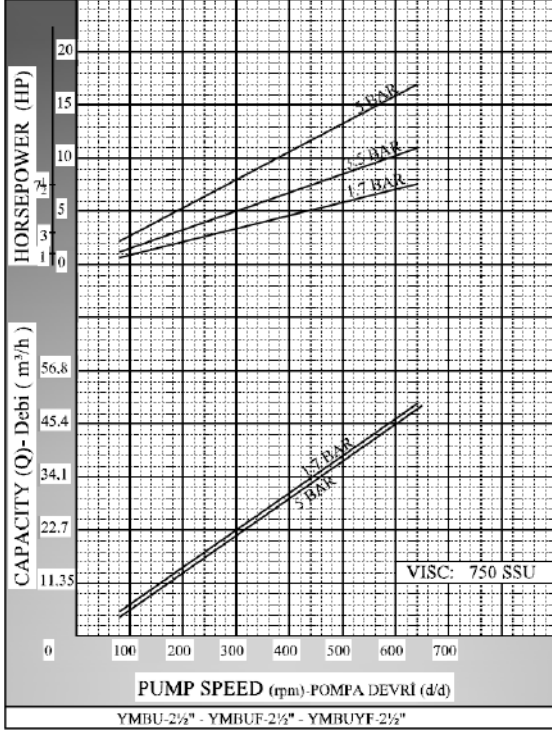



YMBUF2½" POMPA INTERNAL ECCENTRIC GEAR PUMP



POMPA BOYUT ÖLÇÜLERİ / PUMP DIMENSIONS

YMBUF 2½"

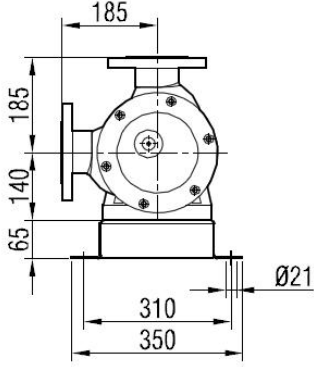

YMBU 2½"

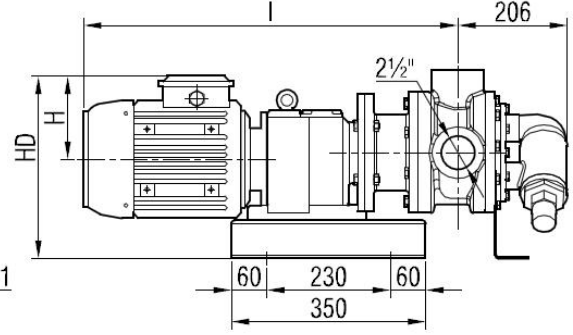
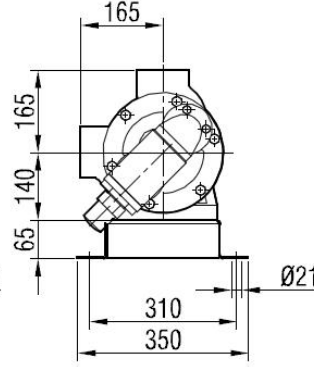

YMBUYF 2½"

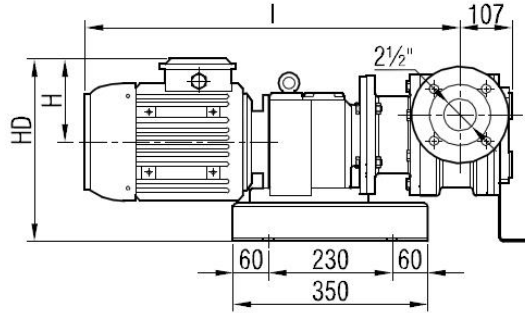
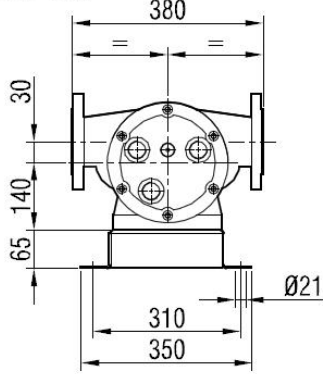

MOTOR GÜÇ VE DEVİRLERİ / MOTOR POWER AND SPEED	I	HD	H	kg.
3 -4 hp / 2,2 -3 kw 65/450 d/d(rpm) IRAFM62/100L	701	335	141	123 131
5,5 hp / 4 kw 87/450 d/d(rpm) IRAFM62/112M	722	343	149	133
7,5 hp / 5,5 kw 70/400 d/d(rpm) IRAFM72/132S	800	371	182	156
10 hp / 7,5 kw 120/400d/d(rpm) IRAFM72/132M	846			167

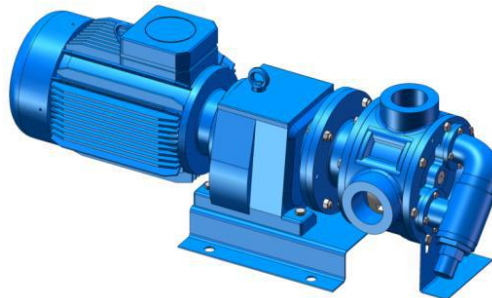
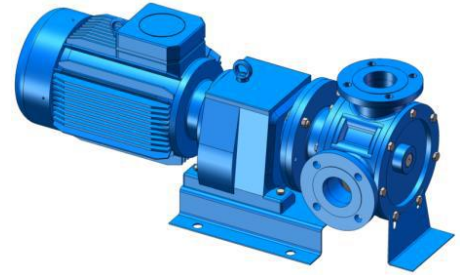

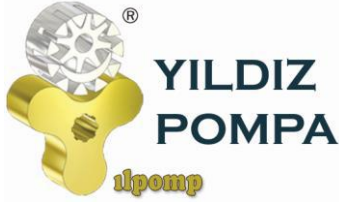

YMBUF2½" POMPA INTERNAL ECCENTRIC GEAR PUMP



YEDEK PARÇA LİSTESİ / SPARE PARTS LIST KEÇELİ VE BYPASSLI / SEALED WITH LIP SEAL, AND PRESSURE RELIEF VALVE ON COVER

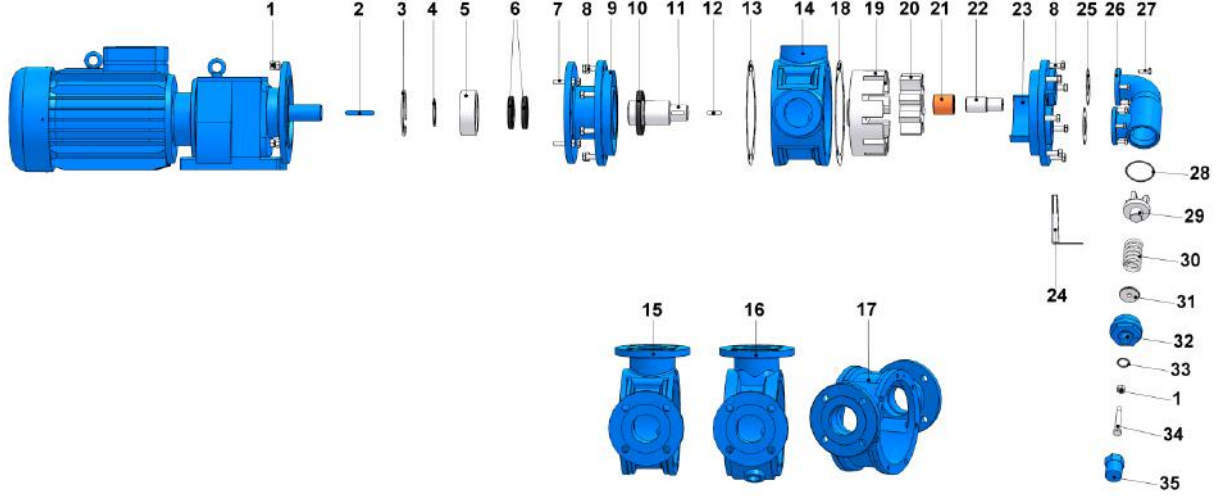

No	PARÇA İSMİ	PART NAME	ADET/ QTY.	No	PARÇA İSMİ	PART NAME	ADET/ QTY.
1	M12 SOMUN	NUT M12	4	19	ÇEVRE DİŞLİ	ROTOR GEAR	1
2	KAMA 12x8x70 A	GEARMOTOR KEY 12x8x70 A	1	20	AVARA DİŞLİ	IDLER GEAR	1
3	İÇ SEGMAN (ø110)	INTERNAL CIRCLIP (ø110)	1	21	AVARA DİŞLİ BURCU	IDLER BUSHING	1
4	DIŞ SEGMAN (ø60)	EXTERNAL CIRCLIP (ø60)	1	22	KAPAK MİLİ	COVER PIN	1
5	RULMAN (3212-2RS)	BALL BEARING (3212-2RS)	1	23	KAPAK (BYPASSLI)	COVER (w/ BYPASS INLETS)	1
6	KEÇE ø60xø80x10	LIP SEAL ø60xø80x10	2	24	POMPA AYAK	PUMP SUPPORT	1
7	6 KÖŞE CİVATA M12x45	SCREW M12x45	4	25	BYPASS CONTASI	BYPASS GASKET	2
8	6 KÖŞE CİVATA M12x35	SCREW M12x35	14	26	BYPASS	PRESSURE RELIEF VALVE	1
9	ARA FLANŞ	MOUNTING FLANGE	1	27	6 KÖŞE CİVATA M8x25	SCREW M8x25	8
10	KEÇE ø70xø110x13	LIP SEAL ø70xø110x13	1	28	BYPASS O-RING	BYPASS O-RING	1
11	MİL	SHAFT	1	29	KLEPE	VALVE	1
12	ÇEVRE DİŞLİ KAMA 10x8x35 A	ROTOR KEY 10x8x35 A	1	30	YAY	SPRING	1
13	GÖVDE CONTASI	CASING GASKET	1	31	PUL	WASHER	1
14	ARA GÖVDE (BORU DİŞLİ 90°)	CASING (w/ 90° THREADED PORTS)	1	32	BYPASS KAPAĞI	BYPASS COVER	1
15	ARA GÖVDE (FLANŞLI 90°)	CASING (w/ 90° FLANGED PORTS)	1	33	TİJ KAPAK O-RİNG	CAP O-RING	1
16	ARA GÖVDE (FLANŞLI CEKETLİ 90°)	CASING (90° FLANGED PORTS & w/ HEATING JACKET)	1	34	6 KÖŞE CİVATA M12x80	ADJUSTING SCREW M12x80	1
17	ARA GÖVDE (FLANŞLI 180°)	CASING (w/ 180° FLANGED PORTS)	1	35	TİJ KAPAĞI	CAP	1
18	KAPAK CONTASI	COVER GASKET	1				

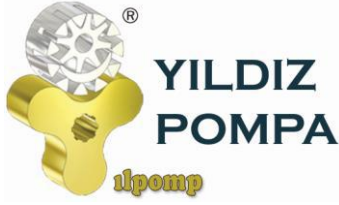

YMBUF2½" POMPA INTERNAL ECCENTRIC GEAR PUMP



YEDEK PARÇA LİSTESİ / SPARE PARTS LIST KEÇELİ, CEKETLİ VE KÖR KAPAKLI / SEALED WITH LIP SEAL, JACKETED AND WITH BLIND COVER

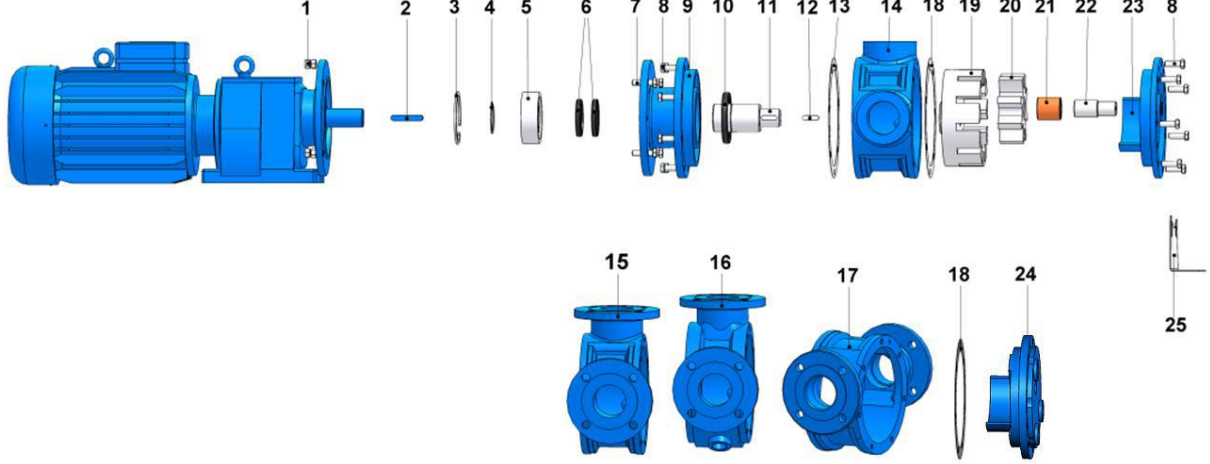

No	PARÇA İSMİ	PART NAME	ADET/ QTY.	No	PARÇA İSMİ	PART NAME	ADET/ QTY.
1	M12 SOMUN	NUT M12	4	14	ARA GÖVDE (BORU DİŞLİ 90°)	CASING (w/ 90° THREADED PORTS)	1
2	KAMA 12x8x70 A	GEARMOTOR KEY 12x8x70 A	1	15	ARA GÖVDE (FLANŞLI 90°)	CASING (w/ 90° FLANGED PORTS)	1
3	İÇ SEGMAN (ø110)	INTERNAL CIRCLIP (ø110)	1	16	ARA GÖVDE (FLANŞLI CEKETLİ 90°)	CASING (90° FLANGED w/ HEATING JACKETS)	1
4	DIŞ SEGMAN (ø60)	EXTERNAL CIRCLIP (ø60)	1	17	ARA GÖVDE (FLANŞLI 180°)	CASING (w/ 180° FLANGED PORTS)	1
5	RULMAN (3212-2RS)	BALL BEARING (3212- 2RS)	1	18	KAPAK CONTASI	COVER GASKET	2
6	KEÇE ø60xø80x10	LIP SEAL ø60xø80x10	2	19	ÇEVRE DİŞLİ	ROTOR GEAR	1
7	6 KÖŞE CİVATA M12x45	SCREW M12x45	4	20	AVARA DİŞLİ	IDLER GEAR	1
8	6 KÖŞE CİVATA M12x35	SCREW M12x35 FOR BLIND COVER	15	21	AVARA DİŞLİ BURCU	IDLER BUSHING	1
	6 KÖŞE CİVATA M12x40 CEKETLİ KAPAK İÇİN	SCREW M12x40 FOR COVER (w/ HEATING JACKET)	7				
9	ARA FLANŞ	MOUNTING FLANGE	1	22	KAPAK MİLİ	COVER PIN	1
10	KEÇE ø70xø110x13	LIP SEAL ø70xø110x13	1	23	KAPAK (KÖR)	BLIND COVER	1
11	MİL	SHAFT	1	24	KAPAK (CEKETLİ)	COVER (w/ HEATING JACKET)	1
12	KAMA 10x8x35 A	ROTOR KEY 10x8x35 A	1	25	POMPA AYAK	PUMP SUPPORT	1
13	GÖVDE CONTASI	CASING GASKET	1				

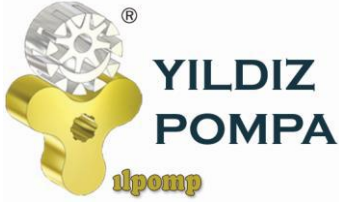

YMBF3" POMPA INTERNAL ECCENTRIC GEAR PUMP

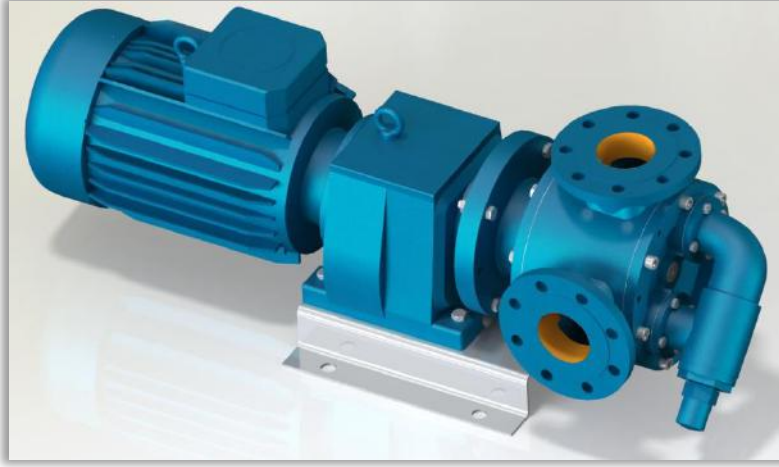

POMPA DEĞERLERİ / PUMP PROPERTIES

Q	: 32 m ³ /h
Hm	:1 ~ 5 Bar
T	:0 ~ 70 °C
n	:400 d/d
Visc.	:100 ~ 25.000 SSU

KULLANIM ALANLARI

- Fuel Oil Servis Tankları, Gaz Yağı, Mazot Tankerlerinde
- Kağıt ve Boya Sanayinde,
- Küçük çapta kızgın yağ sirkülasyonlarında
- İlaç, kimya ve deterjan sanayinde,
- Gıda Sanayinde.

USE AREAS

- Fuel Oil Service Tanks, Gasoil, Diesel Tankers
- Paper and Paint/dye industry
- Circulation of Hot Oil (limited)
- Medicine, Chemical and Detergent Industry
- Food Industry.

MALZEME SEÇENEKLERİ

- Pompa Gövdesi, Kapaklar : Dökme (pik) demir, çelik döküm, paslanmaz AISI 304 / 316 döküm
- Dişliler : Dökme (pik) demir, çelik döküm, paslanmaz AISI 304 / 316 döküm, sfero döküm
- Yataklar : Snbz 12 bronz, karbon grafit, Silisyum Karbür, Sert Metal Kaplama
- Sızdırmazlık: Keçeli Sistem

MATERIAL OPTIONS

- Pump Body, covers : Cast iron, steel cast, stainless AISI 304 / 316 cast.
- Gears : Cast iron, steel cast, stainless AISI 304 / 316 cast, Spheroidal cast iron.
- Bearings: Snbz 12 bronze, carbon graphite, silicon carbide, hard metal coated steel.
- Sealing: Lip seal

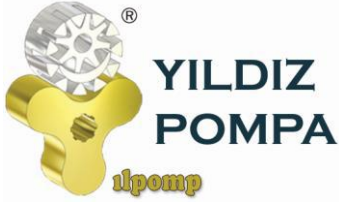

YMBF3" POMPA INTERNAL ECCENTRIC GEAR PUMP



İÇTEN EKSANTİK DİŞLİ POMPA ÇALIŞMA PRENSİBİ / WORKING PRINCIPLE OF INTERNAL ECCENTRIC GEAR PUMP

Yıldız Pompa' nın "dişli içinde dişli" prensibinde sadece iki tane hareketli parça vardır. Bütün pozitif deplasmanlı YILDIZ dişli pompalarının güvenilir ve verimli çalışmasının sırrı budur. Sıvının pozitif deplasmanı (yer değiştirmesi) rotor ve avare dişlisinin dişleri arasındaki boşluğun komple dolmasıyla sağlanmaktadır. Bütün dişli pompalarda olduğu gibi, YILDIZ POMPA' da da performansın en üst noktaya çıkmasını sınırlayıcı yegane faktör, pompalanan sıvının diğerlerine göre daha temiz olmasını istemesidir.

Pompa milinin her devrinde emiş ağızı yoluyla belli bir miktar sıvı pompaya girer. Bu sıvı rotor ile avare dişlisi arasındaki boşluğu doldurur. Pompa kapağında bulunan hilal, çıkış ağızına doğru pürüzsüz şekilde hareket eden sıvının akışını ayırır. Kendi dişleri ile hilalin iç yüzeyi arasında sıvı taşıyan avare dişlisi pompa kapağının desteklediği bir mil üzerinde döner. Dişleri arasında sıvı taşıyan rotor dişlisi pompa gövdesi ile hilalin dış yüzeyi arasında hareket eder ve pompa miline bağlıdır.

YILDIZ's simple "gear-within a gear" principle has only two moving parts. It is the secret of dependable, efficient operation of all positive displacement YILDIZ POMPA's PUMPS. The positive displacement of liquid is accomplished by the complete filling of the spaces between the teeth of the rotor and idler gears. The only limiting factor to peak performance in YILDIZ POMPA, as with all rotary pumps, is that the liquid pumped must be comparatively clean.

With every revolution of the pump's shaft, a definite amount of liquid enters the pump through the suction port. This liquid fills the spaces between the teeth of the rotor and the idler. The crescent on the pump head splits the flow of liquid as it moves smoothly towards the discharge port. The idler gear, which carries the liquid between its teeth and the inside surface of the crescent is connected to pump cover. On the otherhand, rotor gear which is rotated directly with pump shaft delivers the liquid between gear teeth and crescent's souter surface.

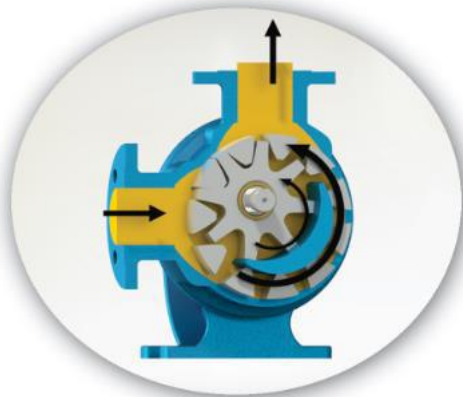
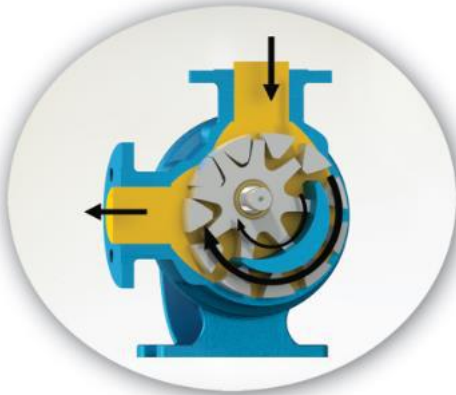

YMBF3" POMPA INTERNAL ECCENTRIC GEAR PUMP



Yandaki renkli kısım sıvının pompa gövdesindeki emiş ağızı alanına, rotor dişlisi ve avare dişlisi dişleri arasındaki dişli boşlukları alanına girişini gösterir. İki siyah ok pompanın dönüş ve sıvının ilerleyişini gösterir.

The yellow colored portion at side indicates the liquid as it enters the suction port area of the casing and the area between the rotor teeth and corresponding concave area between the idler teeth. The two black arrows indicate the pump rotation and progress of the liquid.



"Dişli içinde dişli" prensibinde çalışan dişliler ile pompa içinde sıvının ilerleyişine dikkat edin. Aynı zamanda, pompa kapağı üzerindeki hilal şeklinin sıvıyı nasıl böldüğüne ve emiş ile boşaltma ağızları arasında bir keçe (conta) gibi vazife gördüğüne dikkat ediniz.

Notice the progress of the liquid through the pump and between the teeth of rotor idler gear. Also, note how the crescent shape on the head divides the liquid and acts as a seal between the suction and discharge ports.



Bu resim pompanın iç kısmının dolup sıvının boşaltma ağızı alanına itilmesinden hemen önceki durumunu göstermektedir. Avare ve rotor dişlilerinin dizaynının sıvı için nasıl bir kapalı cep oluşturduğuna ve bunun tam bir hacim kontrolü sağlanmasını nasıl garantilediğine dikkat ediniz.

This illustration shows the pump in a nearly flooded condition just previous to the liquid being forced into the discharge port area. Notice how the gear design of the idler and rotor form locked pockets for the liquid to guarantee absolute volume control.



Bu görüntü pompanın tamamen dolup taşıdığı durumu ve sıvının boşaltma işlemini, boşaltma ağızından ilerleyişini göstermektedir. Emiş ve boşaltma ağızlarına eşit mesafede sızdırmaz bir keçe oluşturan, sıvıyı boşaltma ağızından dışarı doğru iten, rotor ve avare dişlisinin dişleri birbiri içine geçer.

The view shows the pump in a completely flooded condition and in the process of discharging the liquid through discharge port. The rotor and idler teeth mesh, forming a seal equidistant between the both ports, forcing liquid out the discharge port.



YMBF3" POMPA INTERNAL ECCENTRIC GEAR PUMP



YMB-3" - YMBF-3" - YMBYF-3" POMPASINA AİT KAPASİTE VE GÜÇ TABLOSU / CAPACITY AND POWER TABLE					
KAPASİTE (m ³ /h) CAPACITY (Q)	DEVİR (d/d) SPEED (rpm)	ÇIKIŞ BASINCI / PRESSURE			VİSKOZİTE VISCOSITY
		2 Bar	3 Bar	5 Bar	
16	200	7,5 HP	10 HP	10 HP	75.000 SSU
22	280	7,5 HP	10 HP	15 HP	25.000 SSU
27	350	7,5 HP	10 HP	15 HP	7.500 SSU
32	400	7,5 HP	10 HP	15 HP	2.500 SSU



KAPASİTE EĞRİLERİ / CAPACITY GRAPHS

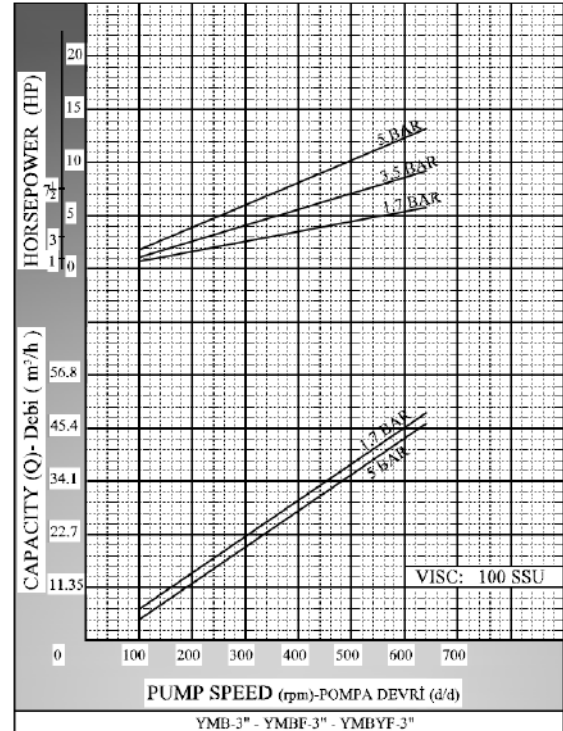
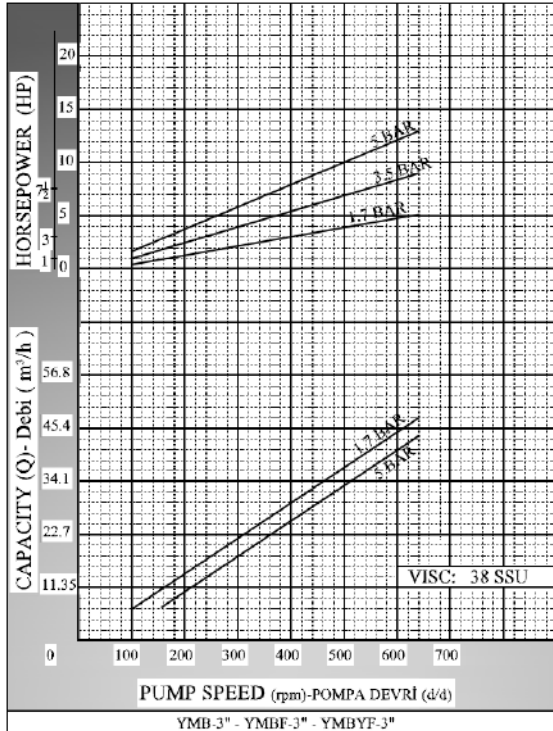



**YILDIZ
POMPA**

ilpomp

**YMBF3" POMPA
INTERNAL ECCENTRIC
GEAR PUMP**

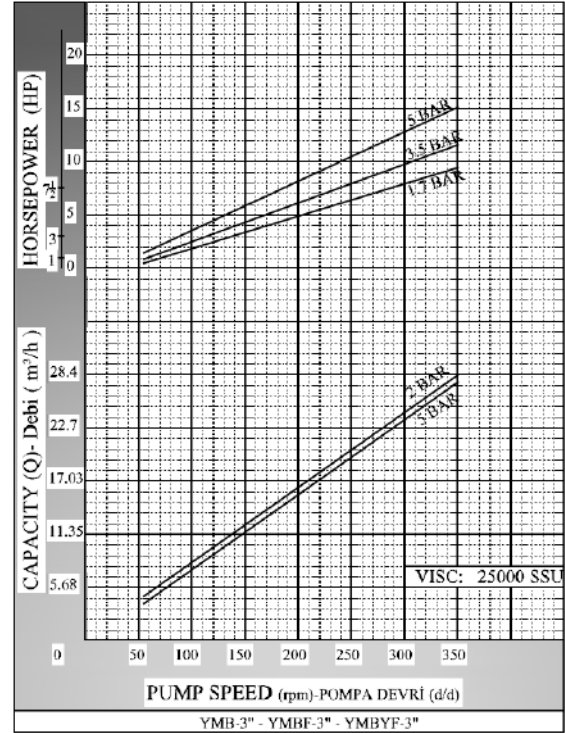
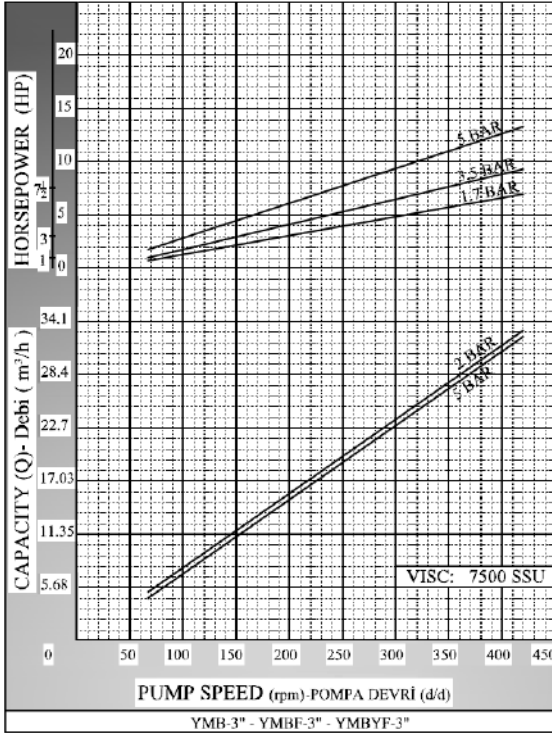
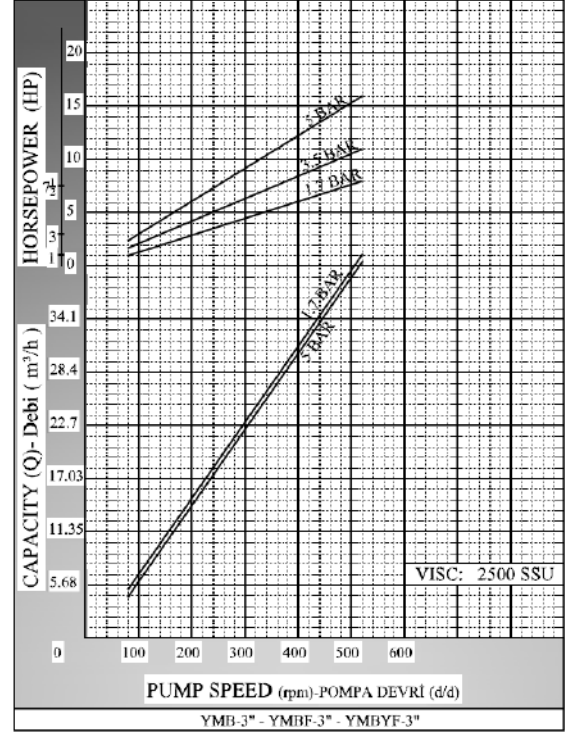
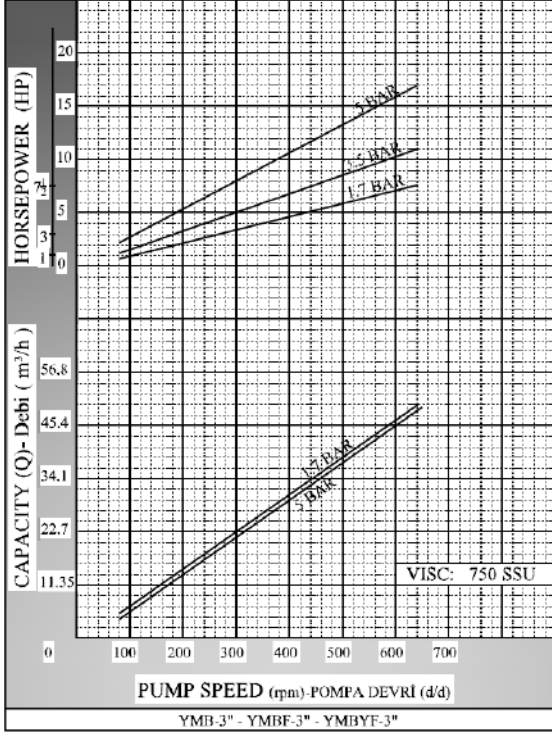



YMBF3" POMPA INTERNAL ECCENTRIC GEAR PUMP



POMPA BOYUT ÖLÇÜLERİ / PUMP DIMENSIONS

YMBF 3"

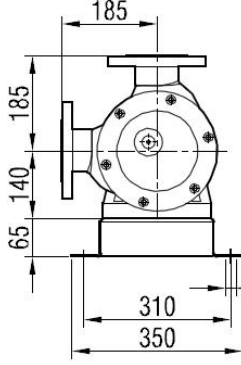

YMB 3"

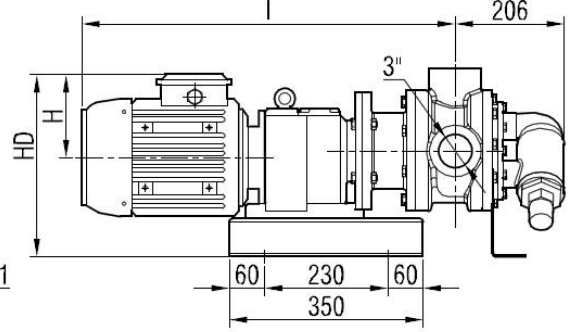
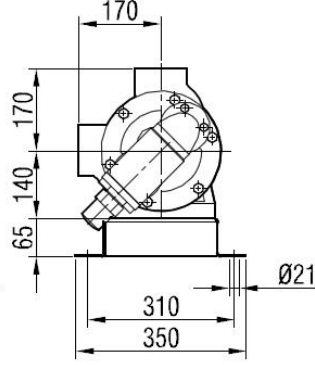

YMBYF 3"

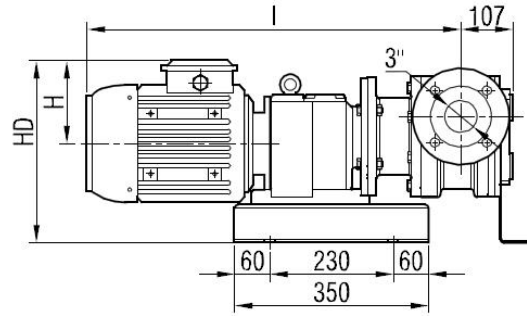
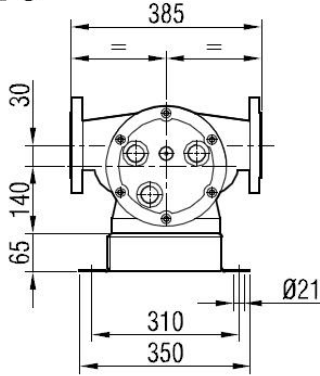

MOTOR GÜÇ VE DEVİRLERİ / MOTOR POWER AND SPEED		I	HD	H	kg.
3 -4 hp / 2,2 -3 kw	IRAFM62/100L	701	335	141	123
5,5 hp / 4 kw	IRAFM62/112M	722	343	149	133
7,5 hp / 5,5 kw	IRAFM72/132S	800	371	182	156
10 hp / 7,5 kw	IRAFM72/132M	846			167

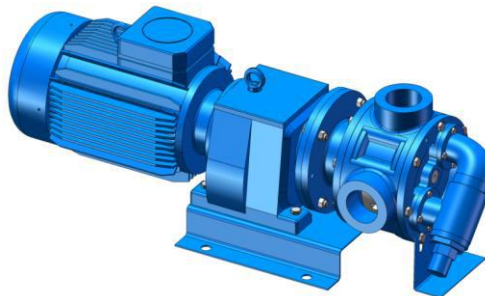
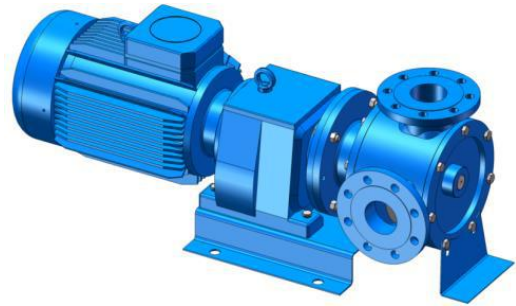



**YEDEK PARÇA LİSTESİ / SPARE PARTS LIST
KEÇELİ VE BYPASSLI / SEALED WITH LIP SEAL, AND PRESSURE
RELIEF VALVE ON COVER**

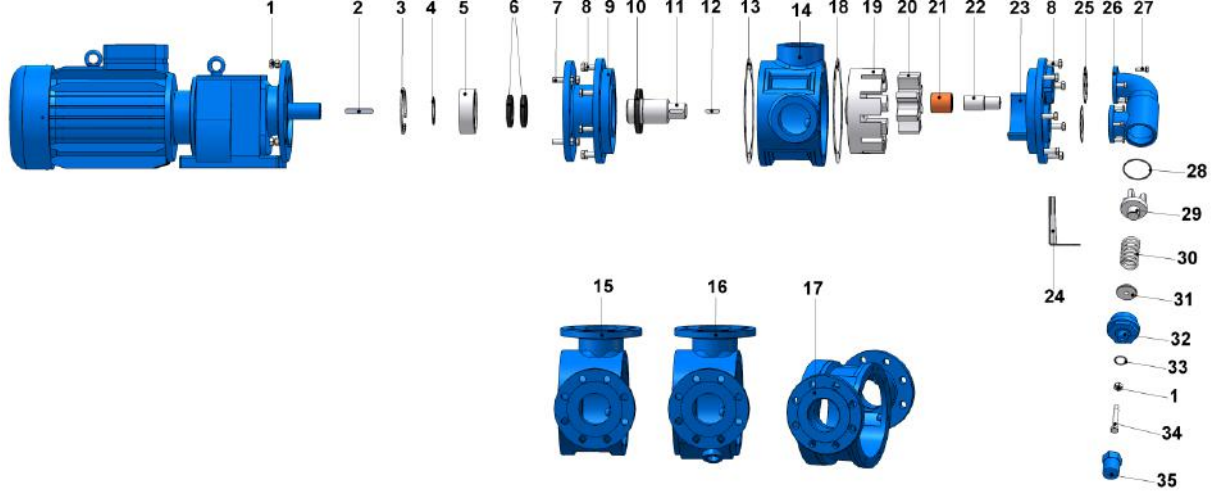

No	PARÇA İSMİ	PART NAME	ADET/ QTY.	No	PARÇA İSMİ	PART NAME	ADET/ QTY.
1	M12 SOMUN	NUT M12	4	19	ÇEVRE DİŞLİ	ROTOR GEAR	1
2	KAMA 12x8x70 A	GEARMOTOR KEY 12x8x70 A	1	20	AVARA DİŞLİ	IDLER GEAR	1
3	İÇ SEGMAN (ø110)	INTERNAL CIRCLIP (ø110)	1	21	AVARA DİŞLİ BURCU	IDLER BUSHING	1
4	DIŞ SEGMAN (ø60)	EXTERNAL CIRCLIP (ø60)	1	22	KAPAK MİLİ	COVER PIN	1
5	RULMAN (3212-2RS)	BALL BEARING (3212-2RS)	1	23	KAPAK (BYPASSLI)	COVER (w/ BYPASS INLETS)	1
6	KEÇE ø60xø80x10	LIP SEAL ø60xø80x10	2	24	POMPA AYAK	PUMP SUPPORT	1
7	6 KÖŞE CİVATA M12x45	SCREW M12x45	4	25	BYPASS CONTASI	BYPASS GASKET	2
8	6 KÖŞE CİVATA M12x35	SCREW M12x35	14	26	BYPASS	PRESSURE RELIEF VALVE	1
9	ARA FLANŞ	MOUNTING FLANGE	1	27	6 KÖŞE CİVATA M8x25	SCREW M8x25	8
10	KEÇE ø70xø110x13	LIP SEAL ø70xø110x13	1	28	BYPASS O-RING	BYPASS O-RING	1
11	MİL	SHAFT	1	29	KLEPE	VALVE	1
12	ÇEVRE DİŞLİ KAMA 10x8x35 A	ROTOR KEY 10x8x35 A	1	30	YAY	SPRING	1
13	GÖVDE CONTASI	CASING GASKET	1	31	PUL	WASHER	1
14	ARA GÖVDE (BORU DİŞLİ 90°)	CASING (w/ 90° THREADED PORTS)	1	32	BYPASS KAPAĞI	BYPASS COVER	1
15	ARA GÖVDE (FLANŞLI 90°)	CASING (w/ 90° FLANGED PORTS)	1	33	TİJ KAPAK O-RİNG	CAP O-RING	1
16	ARA GÖVDE (FLANŞLI CEKETLİ 90°)	CASING (90° FLANGED PORTS & w/ HEATING JACKET)	1	34	6 KÖŞE CİVATA M12x80	ADJUSTING SCREW M12x80	1
17	ARA GÖVDE (FLANŞLI 180°)	CASING (w/ 180° FLANGED PORTS)	1	35	TİJ KAPAĞI	CAP	1
18	KAPAK CONTASI	COVER GASKET	1				

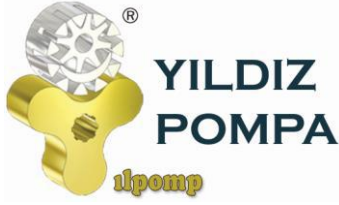

YMBF3" POMPA INTERNAL ECCENTRIC GEAR PUMP



YEDEK PARÇA LİSTESİ / SPARE PARTS LIST KEÇELİ, CEKETLİ VE KÖR KAPAKLI / SEALED WITH LIP SEAL, JACKETED AND WITH BLIND COVER

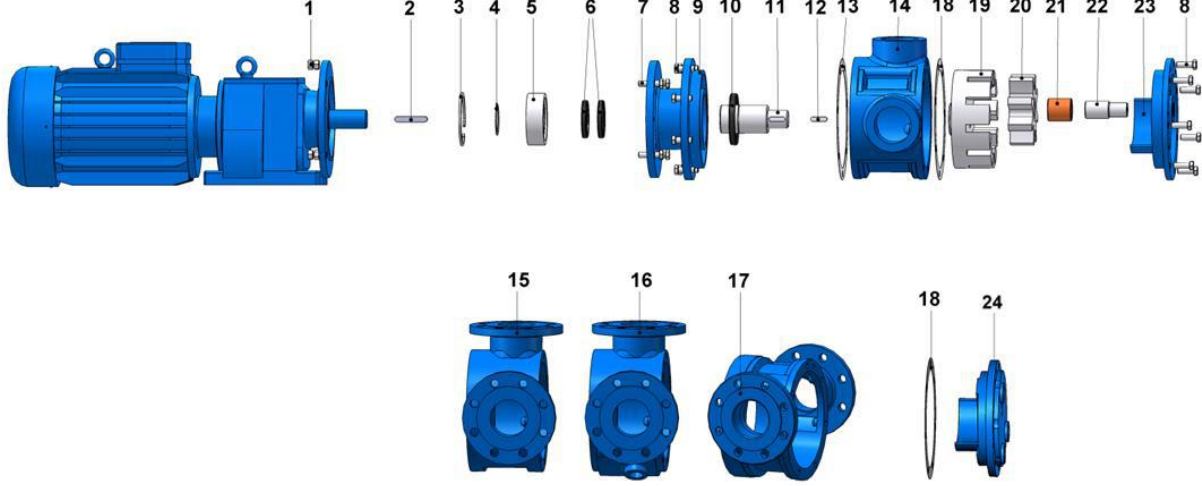

No	PARÇA İSMİ	PART NAME	ADET/ QTY.	No	PARÇA İSMİ	PART NAME	ADET/ QTY.
1	M12 SOMUN	NUT M12	4	14	ARA GÖVDE (BORU DİŞLİ 90°)	CASING (w/ 90° THREADED PORTS)	1
2	KAMA 12x8x70 A	GEARMOTOR KEY 12x8x70 A	1	15	ARA GÖVDE (FLANŞLI 90°)	CASING (w/ 90° FLANGED PORTS)	1
3	İÇ SEGMAN (ø110)	INTERNAL CIRCLIP (ø110)	1	16	ARA GÖVDE (FLANŞLI CEKETLİ 90°)	CASING (90° FLANGED w/ HEATING JACKETS)	1
4	DIŞ SEGMAN (ø60)	EXTERNAL CIRCLIP (ø60)	1	17	ARA GÖVDE (FLANŞLI 180°)	CASING (w/ 180° FLANGED PORTS)	1
5	RULMAN (3212-2RS)	BALL BEARING (3212-2RS)	1	18	KAPAK CONTASI	COVER GASKET	2
6	KEÇE ø60xø80x10	LIP SEAL ø60xø80x10	2	19	ÇEVRE DİŞLİ	ROTOR GEAR	1
7	6 KÖŞE CİVATA M12x45	SCREW M12x45	4	20	AVARA DİŞLİ	IDLER GEAR	1
8	6 KÖŞE CİVATA M12x35	SCREW M12x35 FOR BLIND COVER	15	21	AVARA DİŞLİ BURCU	IDLER BUSHING	1
	6 KÖŞE CİVATA M12x40 CEKETLİ KAPAK İÇİN	SCREW M12x40 FOR COVER (w/ HEATING JACKET)	7				
9	ARA FLANŞ	MOUNTING FLANGE	1	22	KAPAK MİLİ	COVER PIN	1
10	KEÇE ø70xø110x13	LIP SEAL ø70xø110x13	1	23	KAPAK (KÖR)	BLIND COVER	1
11	MİL	SHAFT	1	24	KAPAK (CEKETLİ)	COVER (w/ HEATING JACKET)	1
12	KAMA 10x8x35 A	ROTOR KEY 10x8x35 A	1	25	POMPA AYAK	PUMP SUPPORT	1
13	GÖVDE CONTASI	CASING GASKET	1				